



แผนปฏิบัติการ

ป้องกัน และบรรเทาสาธารณภัยในโรงเรียน

ประจำปีการศึกษา ๒๕๖๖



โรงเรียนพานพสกสวัสดี

สำนักงานเขตพื้นที่การศึกษาประถมศึกษาเชียงราย เขต ๒

สำนักงานคณะกรรมการการศึกษาขั้นพื้นฐาน

คำนำ

ในโลกของเรา ปัจจุบันมีการนำเสนอข่าวออกมามากมายในเรื่องของการเกิดภัยพิบัติต่างๆ ที่
 ใ กิ ด ชี น
 ทั่วทุกมุมโลก ภัยพิบัติทั้งที่เกิดตามธรรมชาติและที่เกิดขึ้นจากการกระทำของมนุษย์นั้น ซึ่งภัยพิบัติแต่ละประเภทจะมีลักษณะที่แตกต่างกันแต่ที่เหมือนกันนั้นคือเกิดความสูญเสียเหมือนกัน ความสูญเสียต่อชีวิตและทรัพย์สินกับผู้ที่รับผลกระทบจากภัยพิบัติมากขึ้นอยู่กับการเตรียมความพร้อมของแต่ละประเทศ ปัจจุบันประเทศต่างๆ ในโลกต่างพากันรู้และตระหนักถึงความสูญเสียที่เกิดขึ้นประเทศไทยก็เช่นเดียวกันมีการตื่นตัว เตรียมพร้อมตั้งรับภัยพิบัติมากยิ่งขึ้น เกือบทุกหน่วยงานเพราะเหตุการณ์ภัยพิบัติที่เกิดขึ้นแล้วแต่สร้างความสูญเสีย จังหวัดเชียงรายก็เป็นอีกหนึ่งจังหวัดที่เกิดเหตุภัยพิบัติหลายต่อหลายครั้ง ซึ่งในช่วง 4-5 ปีล่าสุด มีเหตุการณ์ที่เกิดขึ้นและสร้างความเสียหาย อาทิ แผ่นดินไหว ไฟไหม้หอพักเด็กนักเรียน ไฟผ่าเด็กนักเรียนในขนาดที่เรียนที่โรงเรียน อีกทั้ง น้ำป่าทะลักท่วมจนมีเหตุทำให้ครูต้องเสียชีวิต ทั้งนี้เกิดจากการที่ไม่ได้เตรียมความพร้อมหรือไม่ได้ศึกษาวิธีการเอาตัวรอดจากภัยพิบัติประเภทต่างๆ หากถ้าได้ มีการเตรียมความพร้อม มีการฝึกฝนวิธีการเอาตัวรอดในสถานการณ์ต่างๆก็อาจจะลดความสูญเสียได้บ้างไม่มากก็น้อย

การมีแผน การเตรียมการ เตรียมความพร้อม ถือเป็นรากฐานของการวางแผนสำหรับความปลอดภัยรอบด้านในโรงเรียน คือการจัดทำการประเมินความเสี่ยงแบบภัยหลายชนิดการวางแผนนี้ควรเป็นส่วนหนึ่งของระบบข้อมูลการจัดการการศึกษา ในระดับพื้นที่ ข้อมูลเรื่องความเสี่ยงจากภัยพิบัติเป็นส่วนหนึ่งของการวิเคราะห์นโยบายของภาคการศึกษาและการจัดการในภาพรวม ซึ่งจะให้ข้อมูลเชิงประจักษ์และหลักฐาน ที่สำคัญสำหรับการวางแผนและการดำเนินงานสำคัญที่สุด การตระหนักถึงความสำคัญ ของสิทธิเด็กที่จะมีชีวิตรอดได้รับการปกป้องคุ้มครองได้รับการศึกษาอย่างต่อเนื่อง รวมทั้งสิทธิที่จะมีส่วนร่วม จึงเป็นแนวทางที่ให้เด็กเป็นศูนย์กลาง, ไม่แบ่งแยก, มีส่วนร่วม และตั้งอยู่บนฐานของข้อมูลที่มีหลักฐานชัดเจน เด็กทุกคนควรได้รับการช่วยเหลือให้มีส่วนร่วมในทุกมิติของความปลอดภัยรอบด้านในโรงเรียน ซึ่งจะช่วยให้เด็กได้รับการคุ้มครองที่ดี และเปิดโอกาสให้พลัง ความรู้และความคิดต่างๆ ของเด็กเป็นตัวช่วยกำหนดความยั่งยืนในระยะยาวกรอบความปลอดภัยรอบด้านในโรงเรียน เป็นกรอบที่นำการดำเนินงานด้านต่าง ๆ เหล่านี้มาไว้ในภาพเดียวกัน โดยมีเป้าประสงค์เพื่อให้เครือข่ายภาคการศึกษาทำงานได้อย่างมีประสิทธิภาพมากขึ้น

ทางโรงเรียนพานพสกสวส์ตี จึงจำเป็นที่จะต้องเร่งเสริมสร้างการป้องกันและบรรเทาสาธารณภัยในโรงเรียน โดยใช้สามเสาหลัก 3เสาหลักอาเซียนและนโยบายด้านความปลอดภัยในสถานศึกษาของกระทรวงศึกษาธิการเป็นกรอบในการดำเนินงาน โดยเริ่มต้นจาก การสำรวจ ปรับปรุง ซ่อมแซมอาคารสถานที่ให้พร้อม ปลอดภัย ลดการเกิดภัยต่างๆ การวางแผนบริหารจัดการด้านการจัดการภัยพิบัติ และการจัดการเรียนการสอนภัยพิบัติ บูรณาการความรู้ภัย ภัยพิบัติ เข้าสู่แผน และหลักสูตร ในโรงเรียนเนื่องด้วย เขตบริการของโรงเรียน ถือว่ามีภาวะเสี่ยงต่อภัยอย่างยิ่ง ไม่ว่าจะเป็นแผ่นดินไหว ไฟไหม้ พายุ ภัยจากโรคอุบัติใหม่ ฯลฯ จึงได้จัดทำแผนปฏิบัติการป้องกันและบรรเทาสาธารณภัยในโรงเรียนประจำปี 2566 และแผนเผชิญเหตุ ขึ้น เพื่อใช้ประกอบการฝึกซ้อมแผนอพยพและเป็นข้อมูลที่มีประโยชน์สำหรับการเตรียมความพร้อม สำหรับการป้องกันและบรรเทาภัยพิบัติต่างๆ ที่จะเกิดขึ้นในอนาคต โดยเฉพาะอย่างยิ่งความพร้อมของนักเรียน ครู บุคลากรทางการศึกษา ชุมชนต่อไป

ทั้งนี้ทางโรงเรียนจึงขอความอนุเคราะห์จากสำนักงานเขตพื้นที่การศึกษา และทางองค์กรแพลนอินเตอร์เนชันแนล (Plan International) และกรมป้องกันและบรรเทาสาธารณภัยเขต 15 เชียงราย และหน่วยงานบรรเทาสาธารณภัยในเขตอำเภอพาน ในการสนับสนุนทุกๆด้าน ไม่ว่าจะเป็นการให้ความรู้ จัดฝึกอบรมให้ทั้งครูและนักเรียนในการเสริมสร้างทักษะการปฏิบัติตนเมื่อมีภัยเกิดขึ้น ตามแผนงบประมาณประจำปี 2566-2567 ของโรงเรียนให้บรรลุตามจุดประสงค์ และพัฒนาเยาวชนให้เป็นผู้มีความรู้ และทักษะเพื่อนำไป

เผยแพร่ออกครอบครัว
และชุมชนต่อไป

คณะผู้จัดทำ

สารบัญ

	หน้า
คำนำ	ก
สารบัญ	
ข	
แผนป้องกันและบรรเทาสาธารณภัยในโรงเรียน	
1	
1. ความสอดคล้อง	1
2. วัตถุประสงค์	1
3. ข้อมูลพื้นฐานของโรงเรียน	1
3.1 ที่ตั้งและอาณาเขต	1
3.2 ประชากร คณะครูและนักเรียน	2
4. ข้อมูลสถานที่ต่าง ๆ ในโรงเรียน	3
5. ข้อมูลสาธารณภัยของโรงเรียนในอดีต	3
6. สภาพความเสี่ยงต่อสาธารณภัยของโรงเรียนพานพสกสวส์ดี	
3	
7. แผนที่แสดงตำแหน่งพื้นที่เสี่ยงภัย พื้นที่ปลอดภัยและเส้นทางอพยพของโรงเรียน	
4-8	
8. คณะกรรมการจัดการสาธารณภัยโรงเรียนพานพสกสวส์ดี	9
8.1 คณะกรรมการจัดการสาธารณภัยโรงเรียน	
8.2 คณะกรรมการฝ่ายต่าง ๆ	10
8.2.1 คณะกรรมการฝ่ายป้องกัน เตรียมความพร้อมและแจ้งเตือน	10
8.2.2 คณะกรรมการฝ่ายประชาสัมพันธ์	10
8.2.3 คณะกรรมการฝ่ายอพยพและค้นหา	
8.2.4 คณะกรรมการฝ่ายพยาบาล	11
8.2.5 คณะกรรมการฝ่ายรักษาความปลอดภัย	12
8.2.6 คณะกรรมการฝ่ายประสานงาน	12
8.2.7 คณะกรรมการฝ่ายรวบรวมข้อมูลและรายงานผล	12
8.2.8 คณะกรรมการป้องกันและลดการแพร่ระบาดของโควิด-19	13
9. แผนบรรเทาสาธารณภัย และขั้นตอนการปฏิบัติเมื่อเกิดสาธารณภัย	
14	
10. เบ็ดเตล็ด	16
ภาคผนวก	

	ภาคผนวก ก : ผังการแจ้งเดือนภัยของโรงเรียน	
16		
	ภาคผนวก ข : บัญชีรายชื่อเครื่องมือ อุปกรณ์ในการป้องกันและบรรเทาสาธารณภัย	
16		
	ตารางที่ 1 เครื่องมืออุปกรณ์ในโรงเรียน	16
	ตารางที่ 2 เครื่องมือ อุปกรณ์ ยานพาหนะในชุมชน	
17		
	ภาคผนวก ค : แบบสำรวจยานพาหนะเพื่อใช้ในการอพยพในโรงเรียน	
17		
ค		
สารบัญ (ต่อ)		
		หน้า
	ภาคผนวก ง : ส่วนราชการที่ตั้งอยู่บริเวณใกล้ ๆ โรงเรียน	
17		
	ภาคผนวก จ : เบอร์โทรศัพท์สายด่วน	18
	ภาคผนวก ฉ : ผู้รับผิดชอบการควบคุมการอพยพ ณ จุดรวมพล	
18		
	ภาคผนวก ช : แผนผังระบบเตือนภัยล่วงหน้า	19
	ภาคผนวก ซ : นโยบายและแผนการศึกษา	
20		
	ภาคผนวก ฌ : บัญชีรายชื่อครูและเจ้าหน้าที่ฝ่ายต่าง ๆ	
21		
	ตารางที่ 1 บัญชีรายชื่อครู	21
	ตารางที่ 2 บัญชีรายชื่อนักเรียนแกนนำ	23
	ภาคผนวก ฎ : บัญชีรายชื่อนักเรียน	24
	ตารางที่ 1 นักเรียนชั้นอนุบาล 1	24
	ตารางที่ 2 นักเรียนชั้นอนุบาล 2/1 2/2	25-26
	ตารางที่ 3 นักเรียนชั้นอนุบาล 3/1 3/2 3/3	27-29
	ตารางที่ 4 นักเรียนชั้นประถมศึกษาปีที่ 1/1 1/2 1/3	30-32
	ตารางที่ 5 นักเรียนชั้นประถมศึกษาปีที่ 2/1 2/2 2/3	33-35

ตารางที่ 6 นักเรียนชั้นประถมศึกษาปีที่ 3/1 3/2 3/3	36-38
ตารางที่ 7 นักเรียนชั้นประถมศึกษาปีที่ 4/1 4/2 4/3	39-41
ตารางที่ 8 นักเรียนชั้นประถมศึกษาปีที่ 5/1 5/2 5/3 5/4	42-45
ตารางที่ 9 นักเรียนชั้นประถมศึกษาปีที่ 6/1 6/2 6/3 6/4	46-49

ภาคผนวก ก : เครื่องมือการประเมินความเสี่ยงภัย

1. แบบประเมินความเสี่ยงอาคารสถานที่	
50	
2. แบบการประเมินพื้นที่และสภาพแวดล้อม	51
3. แบบการประเมินภัยของเส้นทางสัญจร	
51	
4. แบบประเมินสิ่งอำนวยความสะดวกสำหรับ ครูพิการ นักเรียนพิการ คนพิการทั่วไปและคนชรา	51
5. แบบประเมินความเสี่ยงพิบัติในสถานศึกษา	52

เอกสารอ้างอิง	56
----------------------	-----------

แผนป้องกันและบรรเทาสาธารณภัยในโรงเรียน
ชื่อ โรงเรียนพานพสกสวัสดิ์ หมู่ที่ 1 ตำบลเมืองพานอำเภอพาน จังหวัดเชียงราย
สังกัด สำนักงานเขตพื้นที่การศึกษาประถมศึกษา.เชียงราย เขต 2
ประจำปี พ.ศ. 2566

1. ความสอดคล้อง

- ๑.๑ พระราชบัญญัติป้องกันและบรรเทาสาธารณภัย พ.ศ.๒๕๕๐
- ๑.๒ แผนป้องกันและบรรเทาสาธารณภัยแห่งชาติ พ.ศ.๒๕๕๘
- ๑.๓ แผนป้องกันและบรรเทาสาธารณภัย จ.เชียงราย พ.ศ.๒๕๕๘

2. วัตถุประสงค์

1. เพื่อใช้เป็นแนวทางในการเตรียมความพร้อมการแจ้งเตือนภัย และการปฏิบัติอย่างเป็นระบบ ในการดำเนินการช่วยเหลือกรณีเกิดสาธารณภัยได้อย่างมีประสิทธิภาพและไม่สับสนในการปฏิบัติ
2. เพื่อให้ครู บุคลากร รวมถึงนักเรียน และชุมชน รวมถึงกลุ่มเปราะบาง มีความปลอดภัยในชีวิตและทรัพย์สินจากเหตุ สาธารณภัย ที่จะเกิดขึ้น

3. ข้อมูลพื้นฐานของโรงเรียน

3.1 ที่ตั้งและอาณาเขต

ก่อตั้ง เมื่อวันที่ 1 เดือนพฤษภาคม พ.ศ. 2465 หมู่ที่ 1 บ้านบ้านเด่น ตำบลเมืองพาน อำเภอพาน จังหวัดเชียงราย รหัสไปรษณีย์ 57120 โทรศัพท์ 053-722 139 ระดับที่เปิดสอน ตั้งแต่ ระดับอนุบาล-ประถมศึกษาปีที่ 6 อีเมลล์: phanpasoksawad@gmail.com เว็บไซต์ : <http://www.ppsw.ac.th> Facebook : <https://www.facebook.com> ศูนย์พัฒนาคุณภาพเครือข่ายการศึกษา “ป่าหุงพานสันติ” กลุ่มโรงเรียน : องค์กรปกครองส่วนท้องถิ่น : เทศบาลตำบลเมืองพาน มีเนื้อที่ 8 ไร่ 1 งาน 70 ตารางวา

มีอาณาเขตติดต่อดังนี้

- | | | |
|-------------|-----------|--|
| ทิศเหนือ | ติดต่อกับ | บริเวณหมู่บ้านชุมชน บ้านน้ำจ่า |
| ทิศใต้ | ติดต่อกับ | ถนนชุมชน,วัดป่าซาง |
| ทิศตะวันออก | ติดต่อกับ | หมู่บ้านฮ่องหลง |
| ทิศตะวันตก | ติดต่อกับ | ถนนพหลโยธิน บริเวณ หน้าโรงเรียนมีสวนหิน ขนาดใหญ่ |

3.2 หมู่บ้านเขตบริการ มีนักเรียน ทั้งทั้งอำเภอพาน ทุกตำบล ของอำเภอพาน อาทิ

1. หมู่ที่ 1 ชุมชนบ้านเด่น,ชุมชนบ้านแม่ส้าน,ชุมชนบ้านเทพวัน ชุมชนม่วงชุม ชุมชนน้ำจ่าตำบลเมืองพาน อำเภอพาน จังหวัดเชียงราย
2. หมู่ที่ 11 บ้านสันผักหละ ตำบลเมืองพาน อำเภอพาน จังหวัดเชียงราย
3. หมู่ที่ 16 ชุมชนฮ่องหลงเหนือ,ชุมชนฮ่องหลงใต้ ตำบลเมืองพาน อำเภอพาน จังหวัดเชียงราย
4. หมู่ที่ 23 บ้านใหม่จอมแ่ว ตำบลเมืองพาน อำเภอพาน จังหวัดเชียงราย
5. หมู่ที่ 12 ชุมชนศาลเจ้าใหม่ ชุมชนวัดเกตุแก้ว ตำบลเมืองพาน อำเภอพาน จังหวัดเชียงราย
6. หมู่ที่ 3 บ้านป่าบงหลวง ตำบลป่าหุง อำเภอพาน จังหวัดเชียงราย

3.3 ระยะทาง

ระยะทางจากโรงเรียน ถึง สำนักงานเขตพื้นที่การศึกษาประถมศึกษา ขร.2 24 กิโลเมตร

ระยะทางจากโรงเรียน ถึง ที่ว่าการอำเภอพาน	0.3 กิโลเมตร
ระยะทางจากโรงเรียน ถึง โรงพยาบาลพาน	4.5 กิโลเมตร
ระยะทางจากโรงเรียน ถึง สำนักงานเทศบาลตำบลเมืองพาน	2.0 กิโลเมตร

3.4 ประชากร คณะครูบุคลากรและนักเรียน ในโรงเรียน

ข้อมูลนักเรียน (ปีการศึกษา 2563)

ตาราง แสดงจำนวนนักเรียนในโรงเรียนทั้งสิ้น 767 คน จำแนกตาม ระดับชั้นที่เปิดสอน

ระดับชั้นเรียน	จำนวนห้อง	เพศ		รวม	เฉลี่ยต่อห้อง
		ชาย	หญิง		
อ.1	1	14	14	28	20
อ.2	2	16	17	33	15
อ.3	3	27	17	44	15
รวม	6	57	48	105	
ป.1	3	34	44	78	22
ป.2	3	31	44	81	35
ป.3	3	43	59	102	40
รวม	9	108	147	255	
ป.4	3	45	45	90	30
ป.5	4	69	50	119	30
ป.6	4	49	67	116	30
รวม	11	163	162	325	
รวมทั้งหมด	26	334	357	691	

หมายเหตุ *ข้อมูล ณ วันที่ 10 มิถุนายน 2566

จำนวนบุคลากรในโรงเรียน

- จำนวนผู้บริหาร 3 คน แบ่งเป็น ผู้อำนวยการ ชาย 1 คน รองผู้อำนวยการ ชาย 1 คน หญิง 1 คน
- จำนวนข้าราชการ ครู 31 คน แบ่งเป็น ชาย 3 คน หญิง 28 คน
- จำนวน พนักงาน สำนักงานเขตพื้นที่ฯ ชาย จำนวน 1 คน
- จำนวน ลูกจ้างจำนวน 4 คน ประกอบด้วย เจ้าหน้าที่ธุรการ 1คน มารโรง 2คน ชาย 1 หญิง 1

พี่เลี้ยงเด็กพิการ หญิง 1 คน

- จำนวน ครูอัตราจ้าง โรงเรียน 9 คน แบ่งเป็น ชาย 4 คน หญิง 5 คน
- จำนวนบุคลากรอื่น ประกอบด้วย เจ้าหน้าที่โรงน้ำ จำนวน 4 คน แบ่งเป็นชาย 3 หญิง 1
- จำนวน แม่ครัวจำนวน 5 คน

- จำนวน พ่อบ้าน จำนวน 1 คน

รวมทั้งสิ้น 58 คน

4. ข้อมูลสถานที่ต่าง ๆ อาคารต่าง ๆ ในโรงเรียน

1. อาคารเรียน 017 ปีที่สร้าง 2515
2. อาคารเรียน 017 ปีที่สร้าง 2517
3. อาคารเรียน สปช.105/29 ปีที่สร้าง 2545
4. อาคารเรียน สปช.105/29 ปีที่สร้าง 2553
5. อาคารเรียน สปช.105/29 ปีที่สร้าง 2554
6. อาคารเรียน 105ล/58(ปรับปรุง2ชั้น 4ห้อง) เขตแผ่นดินไหว ปีที่สร้าง 2564
7. อาคารอเนกประสงค์ หอประชุม ห้องอำนวยการ สปช.203/26 ปีที่สร้าง 2539
8. อาคารอเนกประสงค์/ห้องพักรู (สร้างเอง) ปีที่สร้าง 2542
9. ส้วม ร.ย.601/43,องค์การ ปีที่สร้าง 2519
10. ส้วม สปช.601/26 ปีที่สร้าง 2545
11. ส้วม สปช.601/26 ปีที่สร้าง 2549
12. ส้วม อาคาร สพฐ. 4(ส้วม 4 ที่นั่ง) ปีที่สร้าง 2553
13. ส้วม อาคาร สพฐ. 4(ส้วม 4 ที่นั่ง) ปีที่สร้าง 2562
14. อาคาร ศูนย์กิจกรรมนักเรียน ลูกเสือชาวบ้าน อำเภอพาน

5. ข้อมูลสารธารณะภัยของโรงเรียนในอดีต

พ.ศ.	ภัยที่เกิด	สถานที่เกิด	ความสูญเสีย	หมายเหตุ
2556	แผ่นดินไหว	ทั้งโรงเรียน	อาคารเรียนแตก รั้ว	
2558	วาทภัย พายุฤดูฝน	ต้นไม้ บริเวณสวน เกษตร และหน้า โรงเรียน	เสาไฟฟ้าหัก ล้ม	
2565	วาทภัย พายุ	บริเวณในโรงเรียน	หลังคาอาคาร ต่างๆ แตกหัก	

6. สภาพความเสี่ยงต่อสาธารณภัยของโรงเรียน

ภัย	เดือน	หมายเหตุ

บริเวณพื้นที่ปลอดภัย จุดรวมพลของโรงเรียน

๑. บริเวณ ชมรมลูกเสือชาวบ้าน เป็นจุดรวมพล สำหรับนักเรียน ประถมศึกษา ปีที่ 4-6
๒. บริเวณ ลานจอดรถ ทิศตะวันออก เป็นจุดรวมพล สำหรับนักเรียน ระดับอนุบาล ถึง ประถมศึกษาปีที่ 1-3

การอพยพสู่จุดปลอดภัย

1. เส้นทางอพยพ เส้นทางคนเดิน ใช้สัญลักษณ์ ลูกศร สีเหลือง อพยพจากอาคารเรียนต่างๆ ไปยังจุดรวมพล
2. เส้นทางอพยพ เส้นทางเดินรถยนต์/รถมอเตอร์ไซค์ ใช้สัญลักษณ์ ลูกศร สี แดง และมีจุดทางเข้าและทางออกของรถ อย่างชัดเจน เมื่อต้องการอพยพผู้ได้รับบาดเจ็บหรือผู้ป่วยส่งโรงพยาบาล

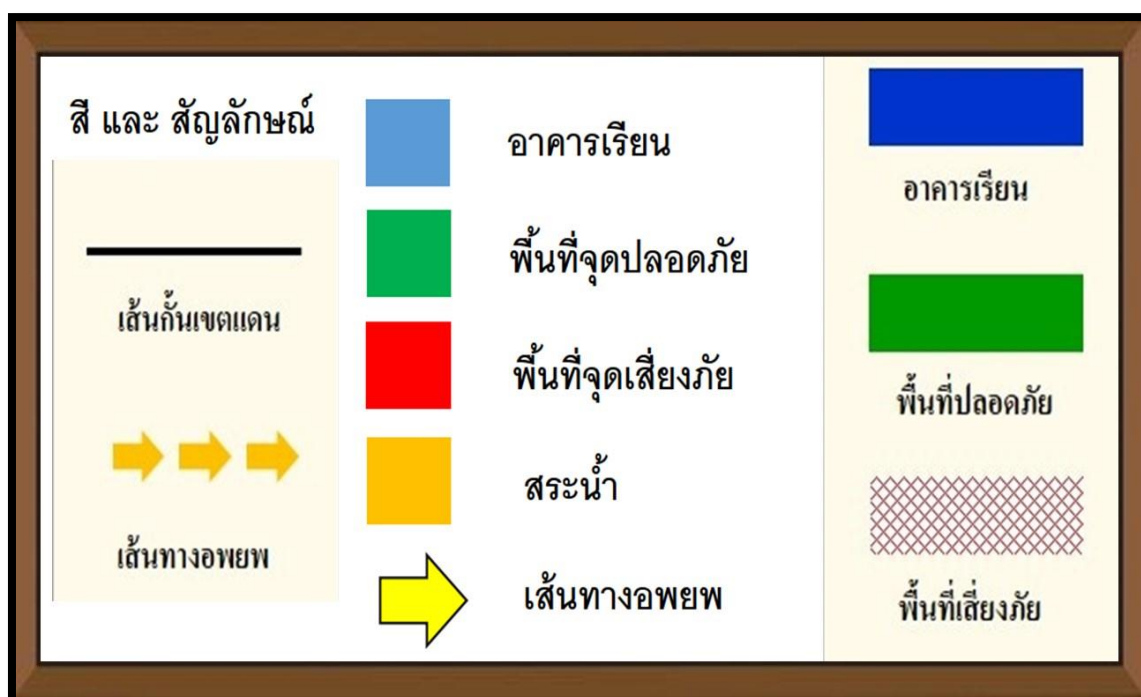

แผนผังชั้นภัยพิบัติ ๑



Legend for Level 1: ทิ้งถังดับเพลิง (Drop fire extinguisher) → เส้นทางหนีภัย (Evacuation route) ทางหนีภัย (Exit)

แผนผังชั้นภัยพิบัติ ๒

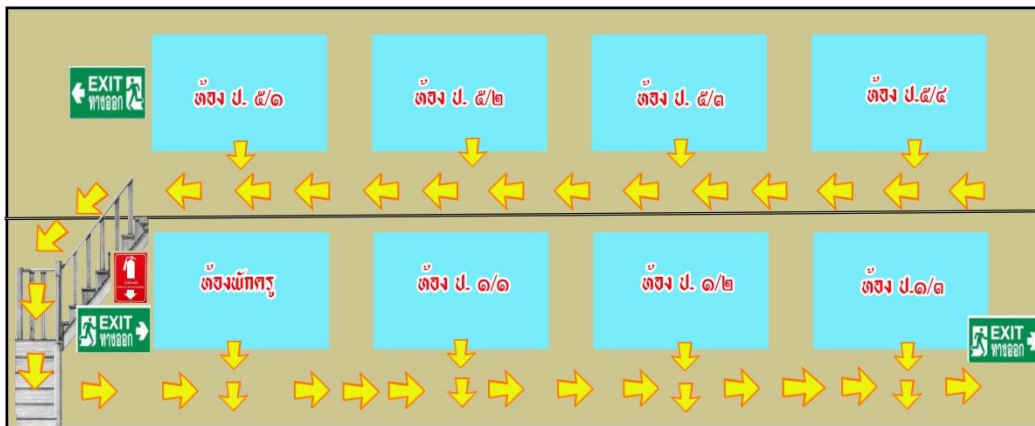

Legend for Level 2: ทิ้งถังดับเพลิง (Drop fire extinguisher) → เส้นทางหนีภัย (Evacuation route) ทางหนีภัย (Exit)

แผนผังหนีภัยอาคาร ๓

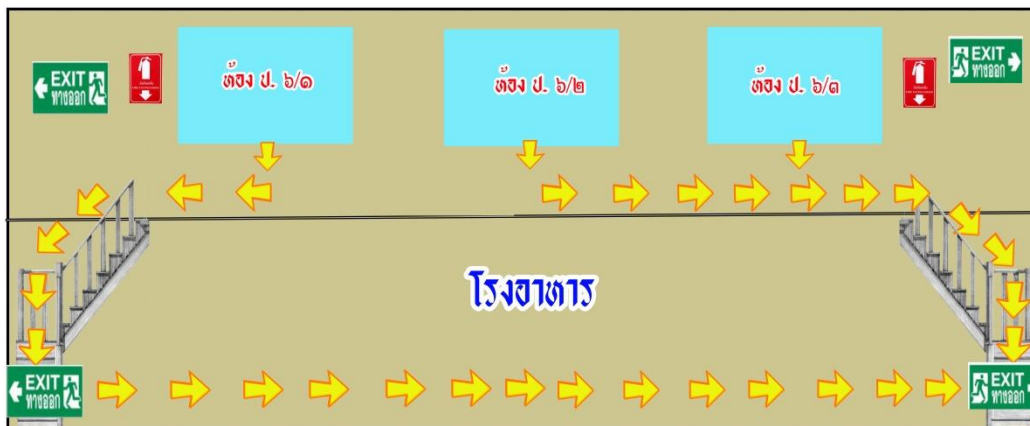

แผนผังหนีภัยอาคาร ๔

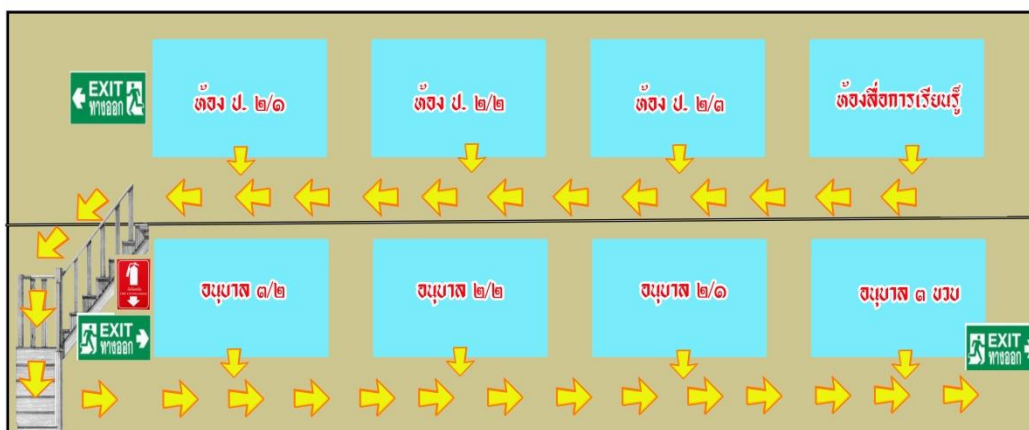

แผนผังชั้นภัยพิบัติ ๕

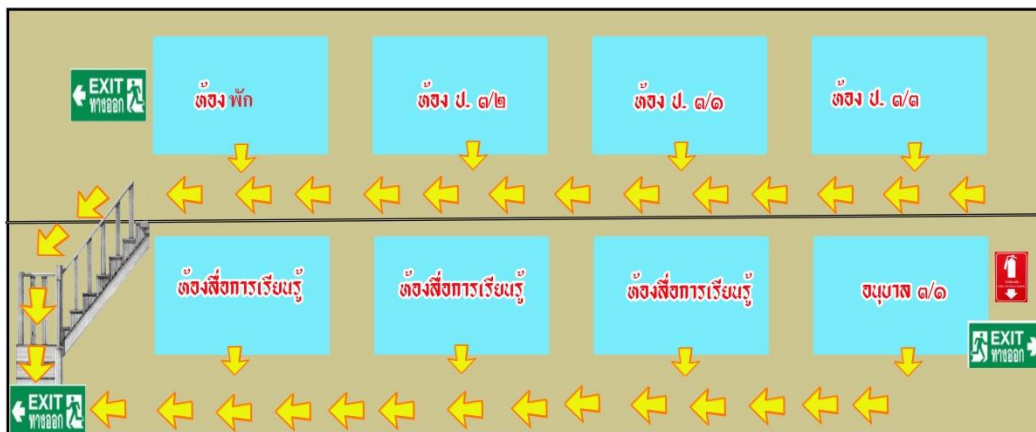

แผนผังตึกวิทยาคาร ๖

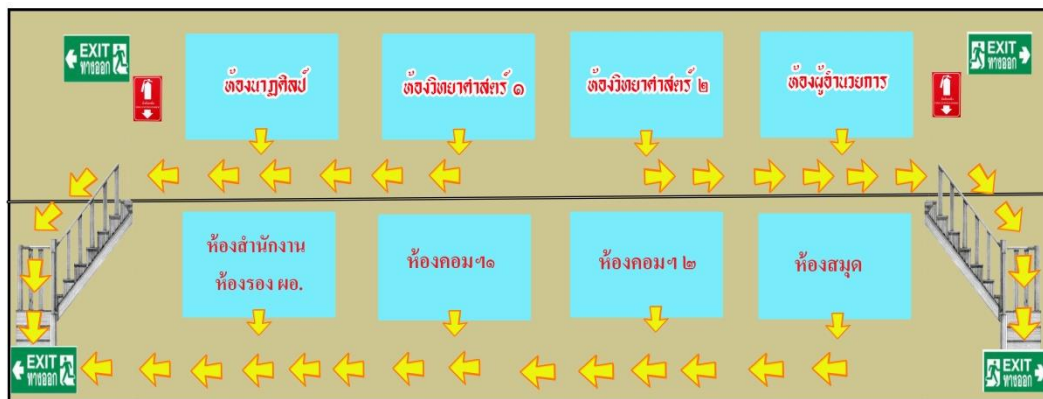

คณะกรรมการจัดการสาธารณภัยโรงเรียนพานพสกสวัสดิ์

8.1 คณะกรรมการจัดการสาธารณภัยโรงเรียน มีรายชื่อดังนี้

คณะกรรมการจัดการสาธารณภัยโรงเรียนพานพสกสวัสดิ์

1. นายชัย สันแก้ว	ประธาน	โทร. 08-95607531
2. นางรัตติกาล ผัดฟอง	รองประธาน	โทร. 085-7227034
3. นายอนุโชติ โยสุยะ	รองประธาน	โทร. 088-4324773
4. นายประทีป อินทนนชัย	กรรมการ	โทร. 081-7467927
5. นางกัลยา ตรีทิพย์นันท์	กรรมการ	โทร. 095-4465808
6. นางพรภิมล ทองดีโลก	กรรมการ	โทร. 089-9520423
7. นางอำพร เชื้อเมืองพาน	กรรมการ	โทร. 086-1889783
8. นางณิชากัทธ กิติมา	กรรมการ	โทร. 089-9506608
9. นางอาทิตย์ศรี กัณฑ์เดช	กรรมการ	โทร. 085-7121461
10. นางดวงดาว จักรสาร	กรรมการ	โทร. 081-9609580
11. นายอุดมพล ทาสุนินทร์	กรรมการ	โทร. 082-4829162
12. นางสาวภัทรชนน อินพรม	กรรมการ	โทร. 087-9271137
13. นางขวัญฤติดา อรุณรัตน์	กรรมการ	โทร. 086-7741509
14. นางสาวจุฑามาส ปืออาทิตย์	กรรมการ	โทร. 081-8811068
15. นายณรงค์กร พลพิมพ์	กรรมการ	โทร. 087-7256096
16. นายทะนงศักดิ์ แสนมา	กรรมการ	โทร. 082-2807867
17. นายปฏิวัติ เชื้อเมืองพาน	กรรมการ	โทร. 088-2685058
18. นายปัญญา บุญสิทธิ์	กรรมการ	โทร. 091-2761841
19. นายประสิทธิ์ แก้วสุวรรณ	กรรมการ	โทร. 082-6909634
20. นางสาวนิตยา ศรีนวลขาว	กรรมการ	โทร. 084-6096392
21. เด็กหญิงชุตติกาญจน์ ไชยวรรณ	กรรมการ	
22. เด็กหญิงฐานิกา ใจซื่อ	กรรมการ	
23. คณะกรรมการสถานศึกษาฯ	กรรมการ	
24. นางวันทนี กาวิกุล	กรรมการและเลขานุการ	โทร. 094-7580681
25. นางสาวกุลชลี เทพศิริ	กรรมการและผู้ช่วยเลขานุการ	โทร. 087-3034430

มีหน้าที่และความรับผิดชอบ ดังนี้

1. สำรวจ ตรวจสอบและประเมินความเสี่ยงจากภัยพิบัติต่าง ๆ ในโรงเรียนและบริเวณรอบนอกโรงเรียนพานพสกสวัสดิ์ อย่างละเอียดและสม่ำเสมอ

2. พิจารณากำหนดมาตรการ แนวทางในการป้องกันและการเตรียมความพร้อมการป้องกันและบรรเทาสาธารณภัยโดยอาศัยการมีส่วนร่วมของสมาชิกทุกคนในโรงเรียน และร่วมมือประสานงานกับหน่วยงานใกล้เคียง

3. พิจารณาให้ความเห็นชอบแผนป้องกันภัยฯ ตามที่คณะกรรมการเสนอ
4. เผื่อระวังติดตามสถานการณ์เกิดภัยพิบัติต่างๆและดูแลความปลอดภัยในโรงเรียน
5. ทำกิจกรรมและประสานการดำเนินการกับส่วนราชการและองค์กรต่างๆด้านการป้องกันและบรรเทาสาธารณภัย
6. ทำหน้าที่อื่นตามที่ผู้อำนวยการมอบหมาย

8.2 คณะกรรมการฝ่ายต่าง ๆ

8.2.1 คณะกรรมการฝ่ายป้องกัน และ เตรียมความพร้อม

- | | |
|-------------------------------------|---------------------|
| 1. นายประทีป อินทนนชัย | (หัวหน้าชุด) |
| 2. นางอุไรวรรณธิดา | กรรมการ |
| 3. นายอุเทน ทาแกง | กรรมการ |
| 4. นางสาวพิชญา สุรินดี | กรรมการ |
| 5. นายปฏิวัติ เชื้อเมืองพาน | กรรมการ |
| 6. ว่าที่ รต.หญิงอรวรรณ ธารธีรวัฒน์ | กรรมการ |
| 7. นายปัญญา บุญสิทธิ์ | กรรมการ |
| 8. นายประสิทธิ์ แก้วสุวรรณ | กรรมการ |
| 9. นางสาวนิตยา ศรีนวลขาว | กรรมการ |
| 10. นายกรกช สุบิน | กรรมการ |
| 11. เด็กหญิงกรรณิการ์ ใจแก้ว | กรรมการ |
| ๑2. เด็กหญิงกิริดา เฟื่องน้อย | กรรมการ |
| 13. นายณรงค์กร พลพิมพ์ | (รองหัวหน้าชุด) |
| 14. นายอุดมพล ทาสุนทร | (ผู้ช่วยหัวหน้าชุด) |
- เจ้าหน้าที่สำนักงานเขตพื้นที่การศึกษาประถมศึกษาเชียงราย เขต 2

มีหน้าที่และความรับผิดชอบ ดังนี้

1. จัดฝึกอบรมด้านการเตรียมความพร้อมในการจัดการความเสี่ยงจากภัยพิบัติแก่โรงเรียนเพื่อเสริมสร้างจิตสำนึกแก่สมาชิกโรงเรียน ในสิ่งที่ควรทำก่อนเกิดภัย ขณะเกิดภัย และหลังเกิดภัย
2. จัดเตรียมวัสดุอุปกรณ์ให้พร้อมเผชิญเหตุ จัดการฝึกซ้อมแผนการจัดการสาธารณภัยในโรงเรียน
3. เผื่อระวังติดตามสถานการณ์สาธารณภัยอย่างสม่ำเสมอ
4. แจ้งเตือนภัยเมื่อมีสาธารณภัยโดยใช้สัญญาณระฆัง นกหวีดและไซเรนมือหมุน ให้สมาชิกทุกคนในโรงเรียนได้รับทราบพร้อมแนวทางปฏิบัติสำหรับการอพยพ
5. ติดต่อให้ผู้ปกครองนักเรียนให้มารับกลับบ้านในกรณีที่นักเรียนไม่สามารถเข้าเรียนได้ตามปกติ
6. สสำรวจความเสียหายด้านอาคารและทรัพย์สิน เพื่อขอรับความช่วยเหลือจากทางราชการที่เกี่ยวข้อง
7. ปฏิบัติงานอื่นตามที่ได้รับมอบหมายจากผู้อำนวยการ

8.2.2 คณะกรรมการฝ่ายประชาสัมพันธ์

- | | |
|-----------------------------|-------------------------------|
| 1. นางขวัญจิตา อรุณรัตน์ | โทร. 086-7741509 (หัวหน้าชุด) |
| 2. นางสาวกุลชลี เทพศิริ | โทร. 087-3034430 |
| 3. นางสาวบุณรดา ชัยบุญเรือง | โทร. 085-1299699 |
| 4. นางสาวทองเพียร อ้ายเป็ง | โทร. 095-8596263 |
| 5. นางจันทร์จิรา คนชม | โทร. 080-1205286 |
| 6. นางดวงดาว จักรสาร | โทร. 081-9609580 |
| 7. นางพรรณณี แก้วดี | โทร. 062-3238789 |
| 8. นายทงศักดิ์ แสนมา | โทร. 082-2807867(รอง |

หัวหน้าชุด)

มีหน้าที่และความรับผิดชอบดังนี้

1. ประชาสัมพันธ์ให้นักเรียน คณะครู ผู้ปกครอง หรือ ผู้ที่มาติดต่อราชการ ภายในโรงเรียนพานพสกสวัสดี ทราบถึงสถานการณ์ที่เกิดขึ้นจนกว่าสถานการณ์จะปกติ
2. ประชาสัมพันธ์การให้ความช่วยเหลือผู้ประสบเหตุ เพื่อขอรับการสนับสนุนจากทุกหน่วยงาน
3. ประสานงานกับหน่วยงานต่างๆ ทั้งต้นสังกัด ทั้งหน่วยงานในท้องถิ่น นอกท้องถิ่นที่มีความเชี่ยวชาญในการควบคุมภัยนั้นๆ เพื่อให้ความช่วยเหลือ
4. ปฏิบัติงานอื่นตามที่ผู้อำนวยการมอบหมาย

8.2.3 คณะกรรมการฝ่ายอพยพและค้นหา

- | | |
|-------------------------------------|--------------------------------------|
| 1. นางวันทนี กาวิกุล | โทร. 094-7580681 (หัวหน้าชุด) |
| 2. นางสาวภัทรชนน อินพรม | โทร. 087-9271137 |
| 3. นางประดับดวง ยอดใจคำ | โทร. 097-9213702 |
| 4. นางอาทิตย์ศรี กันทะเดช | โทร. 085-7121461 |
| 5. นางอุไรวรรณ ชีมา | โทร. 086-1811874 |
| 6. นางจันทร์จิรา คนชม | โทร. 080-1205286 |
| 7. นางจุฑามาส ปีอาทิตย์ | โทร. 081-8811068 |
| 8. นางดุรณี ไหวเขียว | โทร. 081-9988117 |
| 9. อุดมพล ทาสุนินทร์ | โทร. 082-4829162 |
| 10 นายกรกช สุบิน | โทร. 085-2435786 |
| 11 เด็กหญิงจุฬาลักษณ์ ศรีแก้ว | กรรมการ |
| ๑2. เด็กหญิงปรียาภัทร สุทธิโพธิพงษ์ | กรรมการ |
| ๑3. เด็กหญิงขวัญข้าว เชื้อนแก้ว | กรรมการ |
| 14. นายณรงค์กร พลพิมพ์ | กรรมการและเลขานุการ โทร. 087-7256096 |

มีหน้าที่และความรับผิดชอบ ดังนี้

1. ประสานงานกับคณะกรรมการฝ่ายเฝ้าระวังเหตุ
2. ดำเนินการอพยพนักเรียน ครู และเจ้าหน้าที่ฝ่ายต่างๆ จากจุดเสี่ยงภัยไปยังจุดปลอดภัย และแก้ไขปัญหาตามฉุกเฉิน

แล้ว

3. ดำเนินการอพยพนักเรียน ครูและเจ้าหน้าที่ฝ่ายต่างๆกลับสู่โรงเรียนเมื่อเหตุการณ์สาธารณสุขภัยคลี่คลาย
4. ปฏิบัติงานอื่นตามที่ผู้อำนวยการมอบหมาย

8.2.4 คณะกรรมการฝ่ายพยาบาล

- | | |
|--|----------------------------------|
| 1. นางสาวเอมอร คำแก้ว | โทร.0898359820 (หัวหน้าชุด) |
| 2. นางสาวจันทร์ประภา วีระยะ | โทร.081-9529693 |
| 3. นางสาววิภา ชัยนา | โทร. 080-1258826 |
| 4. นางสาววิชญาพร ใจหมั่น | โทร. 087-0748658 |
| 5. นางสาวปริญฉัตร สมนาม | โทร. 089-1983605 |
| 6. นางสาวแสงเดือน แจ็คกริช | โทร. 061-7914739 |
| 7. ว่าที่ รต.หญิงอรวรรณ ธารธีรวัฒน์ | โทร 080-6525382 |
| 9. นายชลทิศ กุลยะณี | โทร. 088-9641585 |
| 10. นายปัญญา บุญสิทธิ์ | โทร. 091-2761841 |
| 11. นายประสิทธิ์ แก้วสุวรรณ | โทร. 082-6909634 |
| 12. นางสาวนิตยา ศรีนวลขาว | โทร. 084-6096392 |
| 13. เจ้าหน้าที่ อสม.ประจำหมู่บ้านในเขตบริการ | |
| 14. เด็กหญิงธนัชฐา จันทร์วงศ์ | |
| 15. เด็กหญิงฐานิกา ใจชื่อ | |
| 16. นางสาวจริญญา กำแพง | โทร. 088-2317837 (รองหัวหน้าชุด) |

ชุด)

มีหน้าที่และความรับผิดชอบ ดังนี้

1. ดำเนินการรักษาพยาบาลแก่ผู้เจ็บป่วยหรือผู้ได้รับบาดเจ็บจากสาธารณสุข นำตัวผู้บาดเจ็บส่งต่อโรงพยาบาล
2. ฟื้นฟูสภาพจิตใจ วิถีชีวิตของผู้ประสบภัย
3. ปฏิบัติงานอื่นตามที่ผู้อำนวยการมอบหมาย

8.2.5 คณะกรรมการฝ่ายรักษาความปลอดภัย

- | | |
|-----------------------------|------------------------------------|
| 1. นายอนุโชติ โยสุยะ | โทร.088-4324773 (หัวหน้าชุด) |
| 2. นายอุเทน ทาแกง | โทร.081-3866032 |
| 3. นายทนงศักดิ์ แสนมา | โทร 082-2807867 |
| 4. นายณรงค์กร พลพิมพ์ | โทร. 087-7256096 |
| 5. นายอุดมพล ทาสุนินทร์ | โทร. 082-4829162 |
| 6. นายกรกช สุบิน | โทร 085-2435786 |
| 7. นายปฏิวัติ เชื้อเมืองพาน | โทร. 094-7158445 |
| 8. ปัญญา บุญสิทธิ์ | โทร. 086-6414474 |
| 9. เด็กหญิงณัฐริดา หล้าเอ้ย | ตำแหน่ง นักเรียนฝ่ายกิจการนักเรียน |
| 10. เด็กหญิงลลิตา ตันแดง | ตำแหน่ง นักเรียนฝ่ายกิจการนักเรียน |

11. นายประทีป อินทนนชัย โทร. 081-7467927 (รองหัวหน้าชุด)
มีหน้าที่และความรับผิดชอบ ดังนี้

1. ดูแลรักษาความปลอดภัยทรัพย์สินอื่น ๆ ของโรงเรียน
2. อำนวยความสะดวกด้านการสัญจร การจราจรของผู้อพยพ ขณะดำเนินการอพยพ
3. ปฏิบัติงานอื่นตามที่ผู้อำนวยการมอบหมาย

8.2.6 คณะกรรมการฝ่ายประสานงาน

- | | |
|---------------------------------|---------------------------------|
| 1. นางรัตติกาล ผัดฟอง | โทร. 085-7227034 (หัวหน้าชุด) |
| 2. นางสาวแดงเดือน เจ็ดกริช | โทร. 087-1884803 |
| 3. นางณิชากัทธ กิติมา | โทร. 089-9506608 |
| 4. นางกัลยา ตรีทิพยพันธ์ | โทร. 081-6023681 |
| 5. นายณรงค์กร พลพิมพ์ | โทร. 087-7256096 |
| 6. นายปฏิวัติ เชื้อเมืองพาน | โทร. 094-7158445 |
| 7. นางสาวกมลลักษณ์ ถ่อมกาย | โทร. 081-0241492 |
| 8. นางพรรณณี แก้วดี | โทร 062-3238789 |
| 9. เด็กหญิงปภาวดี จักรมณี | ตำแหน่ง ฝ่ายประชาสัมพันธ์ |
| 10. เด็กหญิงนันทิตา สิทธิชนแก้ว | ตำแหน่ง ฝ่ายประชาสัมพันธ์ |
| 11.นางสาวกุลชลี เทพศิริ | โทร. 087-3034430(รองหัวหน้าชุด) |

มีหน้าที่และความรับผิดชอบ ดังนี้

1. ประสานงานกับ เทศบาล อำเภอ โรงพยาบาลส่งเสริมสุขภาพ สถานีตำรวจ ในการรายงานเหตุการณ์เพื่อให้เข้ามาช่วยเหลือ สนับสนุนการบรรเทาภัยต่อไป
2. ประสานงานกับหน่วยปฏิบัติการกู้ชีพ – กู้ภัยของเทศบาล และองค์กรปกครองส่วนท้องถิ่นใกล้เคียง
3. ปฏิบัติงานอื่นตามที่ผู้อำนวยการมอบหมาย

8.2.7 คณะกรรมการฝ่ายรวบรวมข้อมูลและรายงานผล

- | | |
|--------------------------------|----------------------------------|
| 1.นางวันทนี กาวิกุล | โทร. 094-7580681 (หัวหน้าชุด) |
| 2..นางสาวกุลชลี เทพศิริ | โทร.087-3034430 |
| 3. นางกัลยา ตรีทิพยพันธ์ | โทร. 095-4465808 |
| 4. นางพรภิมล ทองดีโลก | โทร. 089-9520423 |
| 5. นางณิชากัทธ กิติมา | โทร. 089-9506608 |
| 6. นางอาทิตย์ศรี กันทะเดช | โทร. 085-7121461 |
| 7. นางสาวบุณรดา ชัยบุญเรือง | โทร. 085-7055686 |
| 8. นางพรรณณี แก้วดี | โทร. 062-3238789 |
| 9. นายประทีป อินทนนชัย กรรมการ | โทร. 081-7467927 (รองหัวหน้าชุด) |

มีหน้าที่และความรับผิดชอบ ดังนี้

- 1.รวบรวมข้อมูล รายงานผลสถานการณ์ ความเสียหายต่อทรัพย์สินและบุคคล ต่อผู้บังคับบัญชาและต้นสังกัด
2. ปฏิบัติงานอื่นตามที่ผู้อำนวยการมอบหมาย

แผนการรับมือกับสถานการณ์ ภัยพิบัติ แผ่นดินไหว และการแพร่ระบาดของ โควิด-19 (COVID-19)

8.2.8 คณะกรรมการป้องกัน การแพร่ระบาดของโควิด-19 (COVID-19) และ โรคอุบัติใหม่

1. นายชัย สันกว้าน	ประธานกรรมการ	โทร. 0895607531
2. นายอนุโชติ โยสุยะ	รองประธานกรรมการ	โทร. 0884324773
3. นายประทีป อินทนนชัย	กรรมการ	โทร. 0817467927
4. นางกัลยา ตรีทิพยพันธ์	กรรมการ	โทร. 0816023681
5. นางอาทิตย์ศรี กันทะเดช	กรรมการ	โทร. 0857121461
6. นางพรภิมพล ทองดีโลก	กรรมการ	โทร. 0899520423
7. นางดวงดาว จักรสาร	กรรมการ	โทร. 0819609580
8. นางสาวบุณรดา ชัยบุญเรือง	กรรมการ	โทร. 085-7055686
9. นางอารีรัตน์ คำพันธ์	กรรมการ	โทร. 081-5318801
10. นางอุไรวรรณ ธิมา	กรรมการ	โทร. 0861811874
11. นางอำพร เชื้อเมืองพาน	กรรมการ	โทร. 0861889783
12. นางขวัญธิดา อรุณรัตน์	กรรมการ	โทร. 086-7741509
13. นางชนพร จันทรา	กรรมการ	โทร 082-1902918
14. นางวันทนีย์ กาวิกุล	กรรมการและเลขานุการ	โทร. 094-7580681
15. นางจุฑามาส ปืออาทิตย์	กรรมการและผู้ช่วยเลขานุการ	โทร. 081-8811068

มีหน้าที่และความรับผิดชอบ ดังนี้

1. ดำเนินงานด้านป้องกันและควบคุมการ แพร่ระบาดของโรคอุบัติใหม่ในสถานศึกษาตามมาตรการลดความเสี่ยงการแพร่ระบาดของเชื้อไวรัสโคโรนา ตามมาตรการ
2. เฝ้าระวังสถานการณ์การแพร่ระบาดโรค โควิด -19ในสถานศึกษาและติดตามข้อมูลข่าวสารที่เป็นปัจจุบันเพื่อให้ความรู้และคำแนะนำแก่ครู บุคลากรและนักเรียนเกี่ยวกับการป้องกันการติดเชื้อและวิธีปฏิบัติตน
3. ประกาศใช้มาตรการเพื่อป้องกันการเกิดการแพร่ระบาดของโรค โควิด-19 และโรคอุบัติใหม่ต่างๆ ในสถานศึกษา เช่น การจัดทำป้ายนิเทศ การแผนเผชิญเหตุ ปฏิบัติตามมาตรการ สุขอนามัยส่วนบุคคล 6/6/7การกำหนดจุดคัดกรอง การจัดทำจุดล้างมือ การสวมหน้ากากอนามัย การทำความสะอาดตามจุดต่างๆ การเว้นระยะห่างในห้องเรียน โรงอาหาร ฯลฯ
4. ประสานงานกับหน่วยงาน ต่างๆที่เกี่ยวข้อง หน่วยงานสาธารณสุขและหรือเจ้าหน้าที่/อาสาสมัคร ชุมชนเพื่อส่งต่อข้อมูลและดำเนินการเฝ้าระวังหรือเข้าสู่กระบวนการรักษา รวมถึงแจ้งผู้ปกครองหรือญาติเพื่อทราบการติดตามประเมินผลเกี่ยวกับการปฏิบัติตามมาตรการป้องกันและเฝ้าระวัง

แผนบรรเทาสาธารณภัย และขั้นตอนการปฏิบัติเมื่อเกิดสาธารณภัย

9. ขั้นตอนการปฏิบัติเมื่อเกิดสาธารณภัย

ระยะเวลา	ภาระหน้าที่	ผู้รับผิดชอบ
1. ก่อนเกิดภัย	1. นำความรู้เรื่องภัยพิบัติเข้าสู่การเรียนการสอน จัดอบรมให้ความรู้ทุก ๆ วันศุกร์ชั่วโมงสุดท้ายก่อนกลับบ้าน 2. สำรวจเส้นทางอพยพ จุดรวมพล 3 จุด พื้นที่ปลอดภัย ประเมินความเสี่ยงภัยของโรงเรียนและบ้าน เส้นทางอพยพและพื้นที่ปลอดภัยเพื่อรองรับการอพยพ 3. จัดทำแผนป้องกันภัยพิบัติและแผนผังหนีภัย 4. ฝึกซ้อมในสถานการณ์จำลองภาคเรียนละ 1 ครั้ง 5. เตรียมอุปกรณ์ เครื่องมือ และระบบเตือนภัย/อุปกรณ์ เครื่องมือเตือนภัย วิทย์ มือถือ นกหวีด ไฟฉาย และเตรียมวัสดุอุปกรณ์ประเภท ยา อาหารแห้ง น้ำดื่ม ไม้ขีดไฟ เทียนไข รถยนต์ อุปกรณ์ปฐมพยาบาล 6. ติดตามข่าวสาร เฝ้าระวังเหตุ ให้ครูและนักเรียน ประเมินสถานการณ์ มีการรายงานข่าวให้ความรู้ในกิจกรรมหน้าเสาธง 7. รายงานผลการดำเนินงานต่อต้นสังกัด	► ฝ่ายป้องกันและเตรียมความพร้อม - นายประทีป อินทนนชัย (หัวหน้าชุด) - นายณรงค์กร พลพิมพ์ (ผู้ให้สัญญาณ) คณะทำงานทีม “ฝ่ายป้องกัน เตรียมความพร้อม”
2. ขณะเกิดภัย	1. การแจ้งหนีภัยโดยใช้สัญญาณระฆัง, ไซเรนมือหมุน และนกหวีด 1.1 ประสานงานแต่ละฝ่าย และดำเนินงานตามหน้าที่ที่ได้รับมอบหมาย ประชาสัมพันธ์ให้รับรู้ 2. การเตรียมการอพยพ 2.1 การเรียกรวมพล 2.2 กำหนดจุดเตรียมความพร้อมสำหรับอพยพ 2.3 จัดให้มีผู้ควบคุมการอพยพ 2.4 แจ้งชุมชนให้เตรียมพร้อมอพยพ 2.5 เตรียมที่พักฉุกเฉิน 3. การอพยพไปยังพื้นที่ปลอดภัย 3.1 การบริหารการอพยพ 3.2 ตรวจสอบจำนวนผู้อพยพ 3.3 การดูแลความปลอดภัยและความสงบของศูนย์อพยพ	- ฝ่ายเฝ้าระวังและแจ้งเตือน นายทงศักดิ์ แสนมา - ฝ่ายประสานงาน นายทงศักดิ์ แสนมา - ฝ่ายอพยพและค้นหา (นางวันทนี กาวิกุล หัวหน้าชุด) และทีม ฝ่ายงาน อพยพและค้นหา - ฝ่ายรักษาความปลอดภัย

ระยะเวลา	ภาระหน้าที่	ผู้รับผิดชอบ
	<p>3.4 การให้บริการทางการแพทย์</p> <p>4. ดำเนินการค้นหา ช่วยเหลือ ผู้ประสบ</p>	<p>(นายอนุชิต โยสุยะ หัวหน้าชุด)</p> <p>- ฝ่ายพยาบาล (นางสาวเอมอร คำแก้ว หัวหน้าชุด)</p>
<p>3.หลังเกิดภัย</p>	<ol style="list-style-type: none"> 1. สำรวจเช็ค จำนวนผู้ประสบภัยโดยหัวหน้าชั้นเรียน และหัวหน้าเขตสะอาด (พี ป.6) 2. แจงจำนวนผู้สูญหาย จัดทีมค้นหา ช่วยเหลือ พิเศษอย่างเร่งด่วน 3. กรณีมีผู้บาดเจ็บ ส่งสถานพยาบาลที่ใกล้ที่สุด 4. ติดต่อผู้ปกครองนักเรียนให้มารับนักเรียนกลับบ้านในกรณีที่นักเรียนไม่สามารถเข้าเรียนได้ตามปกติ 5. สำรวจความเสียหายด้านอาคารสถานที่และทรัพย์สินเพื่อขอรับความช่วยเหลือจากทางราชการที่เกี่ยวข้อง 6. ประสานงานองค์กรส่วนท้องถิ่น สำรวจความเสียหายด้านสาธารณูปโภคในโรงเรียน อยู่ในความรับผิดชอบขององค์กรปกครองส่วนท้องถิ่น 7. รายงานผู้บังคับบัญชา ต้นสังกัด 8. ฟื้นฟูบูรณะสถานที่ที่ได้รับความเสียหาย 9. ช่วยเหลือ ฟื้นฟูจิตใจผู้ที่ได้รับผลกระทบ 	<p>- ฝ่ายประชาสัมพันธ์และแจ้งเตือน (นางขวัญธิดา อรุณรัตน์หัวหน้าชุด)</p> <p>- ฝ่ายอพยพ และค้นหา (นางวันทนีย์ กาวิกุลหัวหน้าชุด)</p> <p>- ฝ่ายพยาบาล (นางสาวเอมอร คำแก้ว หัวหน้าชุด)</p> <p>- ฝ่ายรักษาความปลอดภัย (นายอนุชิต โยสุยะ หัวหน้าชุด)</p> <p>- ฝ่ายประสานงาน (นางรัตติกาล ผัดฟอง หัวหน้าชุด)</p> <p>} - ฝ่ายรวบรวมข้อมูล และรายงานผล (นางวันทนีย์ กาวิกุล หัวหน้าชุด)</p> <p>- ฝ่ายพยาบาล (นางสาวเอมอร คำแก้ว หัวหน้าชุด)</p>

10. เบ็ดเตล็ด

ภาคผนวก

ภาคผนวก ก : ผังการแจ้งเตือนภัยของโรงเรียน

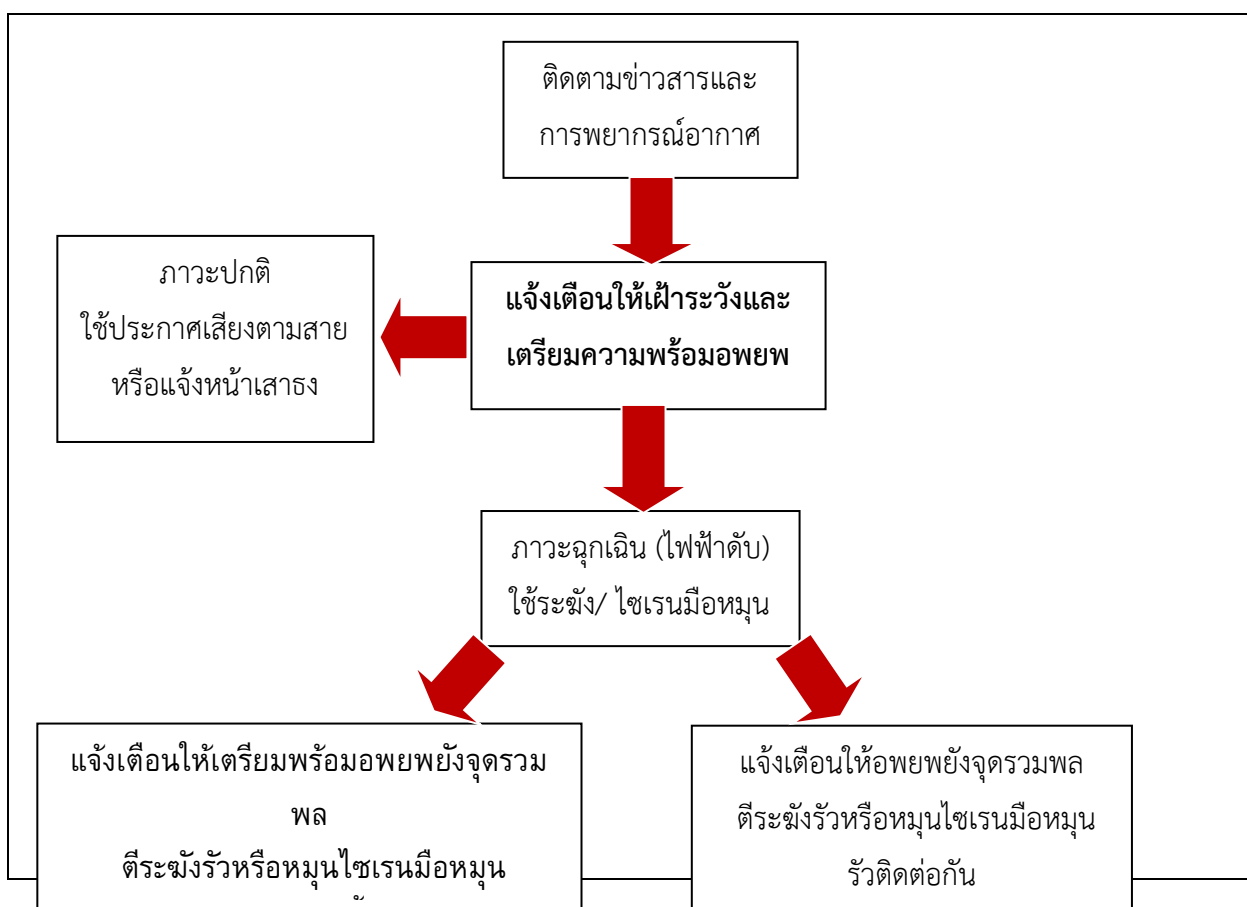

ภาคผนวก ข : บัญชีรายชื่อเครื่องมือ อุปกรณ์ในการป้องกันและบรรเทาภัย

ตารางที่ 1 เครื่องมืออุปกรณ์ในโรงเรียน

ที่	รายการ	จำนวน	สถานที่ติดตั้ง หรือเก็บ รักษาไว้ใช้งาน	หมายเหตุ
1	เครื่องปั่นไฟ	1	โรงเรือนงานภารโรง	
2	ห่วงยาง	2	ห้องเก็บของโรงงานภารโรง	
3	กระเป๋ายา	2	ห้องพยาบาล	
4	ถังดับเพลิง	10	บริเวณอาคารเรียนและอาคารพิเศษ	

5	เครื่องให้สัญญาณ	1	ห้องกิจการนักเรียน	
6	นกหวีด	5	ห้องกิจการนักเรียน	
7	ลำโพงเคลื่อนที่	2	ห้องกิจการนักเรียน	
8	เชือก	3 ม้วน	ห้องเก็บของโรงงานการโรง	

ตารางที่ 2 เครื่องมือ อุปกรณ์ ยานพาหนะในชุมชน

ที่	รายการ	จำนวน	สถานที่ติดตั้งหรือเก็บรักษาไว้ใช้งาน	ผู้ดูแล
หมู่ที่ 1	รถกระบะ	1 คัน	บ้านผู้ใหญ่บ้าน	นายบุญลือ พุทธรังค์
หมู่ที่ 1	รถกระบะ	1 คัน	ประธานคณะกรรมการสถานศึกษาฯ	นายกำธร สีฟ้า
หมู่ที่ 1	รถกระบะ		คณะกรรมการสถานศึกษาฯ	นายกมล เทพศิริ
เทศบาลตำบลเมืองพาน	รถบรรทุกน้ำ	1 คัน	เทศบาลตำบลเมืองพาน	สำนักงานเทศบาลตำบลเมืองพาน
	รถกู้ชีพ	1 คัน		
	รถหกล้อ	1 คัน		
	รถแทรกเตอร์	1 คัน		

ภาคผนวก ค แบบสำรวจยานพาหนะเพื่อใช้ในการอพยพในโรงเรียน

ที่	รายการ	จำนวน (คัน)	จำนวนที่บรรทุกได้	เจ้าของ
1.	รถกระบะ	1	8	นายชัย สันกวาน
2.	รถกระบะ	1	8	นายอุดมพล ทาสุนินทร์
3.	รถกระบะ	1	8	นายณรงค์กร พลพิมพ์
4.	รถกระบะ	1	8	นายปัญญา บุญสิทธิ์ (การโรง)
5.	รถยนต์	1	4	นายอนุโชติ โยสุยะ
6.	รถยนต์	1	4	นางรัตติกาล ผัดพอง
7.	รถยนต์	1	4	นายประทีป อินทนนชัย
8.	รถยนต์	1	4	นางวันทนีย์ กาวิกุล
9.	รถยนต์	1	4	นางสาวบุณรดา ชัยบุญเรือง

ภาคผนวก ง : ส่วนราชการที่ตั้งอยู่บริเวณหมู่บ้านและใน ตำบลเมืองพาน

- | | |
|---|--------------------|
| 1. ที่ว่าการอำเภอพาน | โทร. 053- 721- 495 |
| 2. โรงพยาบาลส่งเสริมสุขภาพตำบลเมืองพาน | โทร. 053- 658- 608 |
| 3. โรงพยาบาลพาน | โทร. 053- 721- 345 |
| 4. สถานีตำรวจภูธรอำเภอพาน | โทร. 053- 721- 515 |
| 5. สำนักงานเทศบาล ตำบลเมืองพาน | โทร. 053- 721- 471 |
| 6. องค์การบริหารส่วนตำบลเมืองพาน | โทร. 053- 721- 486 |
| 7. สำนักงานเขตพื้นที่การศึกษาประถมศึกษาเชียงราย เขต 2 | โทร. 053- 739- 133 |
| 8. หน้าห้อง ผู้อำนวยการ สพป.ชร2 | โทร. 087-577-9197 |
| 9. กลุ่มอำนวยการ สพป.ชร2 | โทร. 099-291-0875 |
| 10. กลุ่มบริหารงานบุคคล สพป.ชร2 | โทร 099-371-0873 |
| 12. กลุ่มส่งเสริมการจัดการศึกษา สพป.ชร2 | โทร 099-295-0878 |

ภาคผนวก จ : เบอร์โทรศัพท์สายด่วน

ที่	หน่วยงาน	โทรศัพท์
1.	แจ้งเหตุด่วนเหตุร้าย	191
2.	ศูนย์เตือนภัยพิบัติแห่งชาติ	192
3.	สายด่วนป้องกันและบรรเทาสาธารณภัย	1784
4.	ศูนย์บริการข่าวอากาศ กรมอุตุนิยมวิทยา	1182
5.	สถาบันการแพทย์ฉุกเฉิน (สพฉ) หรือศูนย์เรนทร	1669
6.	แจ้งเหตุอัคคีภัย	199
7.	วิทยุร่วมด้วยช่วยกัน	1667
8.	อุบัติเหตุทางน้ำ กองบัญชาการตำรวจ	1196
9.	เกิดเหตุบนทางหลวง	1193
10.	มูลนิธิ กู้ภัยพาน	1669

ภาคผนวก ฉ : ผู้รับผิดชอบการควบคุมการอพยพ ณ จุดรวมพล

จุดเตรียมอพยพ

1. บริเวณลาดจอดรถ ของโรงเรียน จุดที่1(อนุบาล)
2. บริเวณลาดจอดรถ ของโรงเรียน จุดที่2(ประถมศึกษา1-3)
3. บริเวณชมรมลูกเสือชาวบ้าน จุดที่3 (ประถมศึกษา4-6)

ผู้ควบคุม

- นางพรกมล ทองดีโลก
- นางจุฑามาส ปีอาทิตย์
- นายทองศักดิ์ แสนมา

ภาคผนวก ช : แผนผังระบบเตือนภัยล่วงหน้า

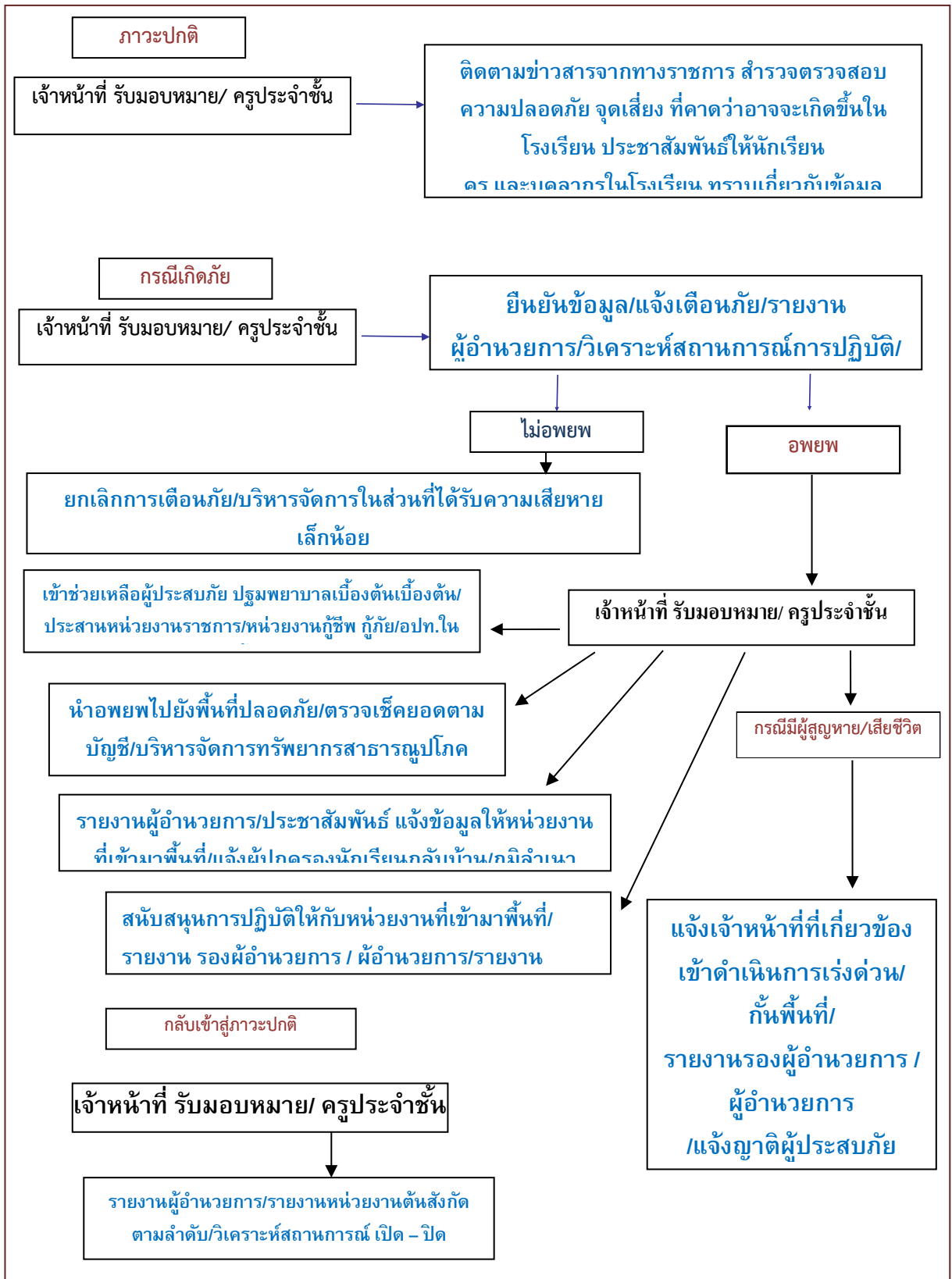

ภาคผนวก ช : นโยบายและแผนการศึกษา

อ้างอิงจากแนวทางการจัดการภัยพิบัติในสถานศึกษา กระทรวงศึกษาธิการ

ภาคผนวก ฅ : บัญชีรายชื่อครูและเจ้าหน้าที่ฝ่ายต่าง ๆ

ตารางที่ 1 บัญชีรายชื่อครู

ลำดับ	ชื่อ-นามสกุล	เพศ	เบอร์โทรศัพท์
-------	--------------	-----	---------------

1	นาย	ชัย	สันกว้าน	ชาย	089-5607531
2	นาง	รัตติกาล	ผัดฟอง	หญิง	085-7227034
3	นาย	นายอนุโชติ	โยสุยะ	ชาย	088-4324773
4	นาง	พรภิมล	ทองดีโลก	หญิง	089-9520423
5	นาง	ดุรีณี	ไหวเขี้ยว	หญิง	081-9988117
6	นางสาว	จริญญา	กำแพง	หญิง	088-2317837
7	นาง	ทองเพ็ชร	อ้ายเป็ง	หญิง	091-8596263
8	นาง	อาทิตย์ศรี	กันทะเดช	หญิง	085-7121461
9	นาง	ขวัญธิดา	อรุณรัตน์	หญิง	086-7741509
10	นางสาว	แสงเดือน	เจ็ดกริช	หญิง	061-7914739
11	นาง	อารีรัตน์	คำพันธ์	หญิง	081-5318801
12	นาง	จันทร์จิรา	คนชม	หญิง	080-1205286
13	นางสาว	เอมอร	คำแก้ว	หญิง	089-8359820
14	นาง	ธนพร	จันทร์รา	หญิง	0821902918
15	นางสาว	ภัทรชนน	อินพรม	หญิง	087-9271137
16	นาย	ทงศักดิ์	แสนมา	ชาย	082-2807867
17	นาง	วันเพ็ญ	กาวิกุล	หญิง	094-7580681
18	นางสาว	จันทร์ประภา	วิริยะ	หญิง	081-9529693
19	นาง	อุไรวรรณ	ธิมา	หญิง	086-1811874
20	นาย	ประทีป	อินทนนชัย	ชาย	081-7467927
21	นาง	จุฑามาส	ป้ออาทิตย์	หญิง	081-8811068
22	นาง	ดวงดาว	จักรสาร	หญิง	081-9609580
23	นางสาว	อานุชจรี	ไชยลาภ	หญิง	081-9988058
24	นางสาว	อนุสรรา	พันอุโมง	หญิง	086-0375202
25	นาง	กัลยา	ตรีทิพยพันธ์	หญิง	081-6023681
26	นาง	อำพร	เชื้อเมืองพาน	หญิง	086-1889783
27	นางสาว	กุลชลี	เทพศิริ	หญิง	087-3034430
28	นาง	ณิชาภัทร	กิติมา	หญิง	089-9506608
29	นางสาว	บุณรดา	ชัยบุญเรือง	หญิง	0857055686
30	นาย	อุดมพล	ทาสุนันท์	ชาย	0824829162
31	นาย	อุเทน	ทาแกง	ชาย	081-3866032
32	นางสาว	อรวรรณ	ธารธีรวัฒน์	หญิง	080-6525382
33	นาง	ประดับดวง	ยอดใจคำ	หญิง	097-9213702
33	นางสาว	กมลลักษณ์	ถ่อมกาย	หญิง	081-0241492
34	นางสาว	พิชญา	สุรินดี	หญิง	088-2283136
ลำดับ	ชื่อ-นามสกุล			เพศ	เบอร์โทรศัพท์

35	นาย	ชลทิศ	กฤษณะ	ชาย	086-3699535
36	นาย	ณรงค์กร	พลพิมพ์	ชาย	087-7256096
37	นางสาว	ขวัญกมล	แบ่งปุย	หญิง	087-5663430
38	นาย	ปฏิวัติ	เชื้อเมืองพาน	ชาย	094-7158445
39	นาย	ปัญญา	บุญสิทธิ์	ชาย	086-6414474
40	นางสาว	นิตยา	ศรีนวลขาว	หญิง	084-6096392
41	นาง	พรรณิ	แก้วดี	หญิง	062-3238789
42	นาย	กรกช	สุบิน	ชาย	085-2435786
44	นางสาว	ปริญฉัตร	สมนาม	หญิง	094-7107332
45	นางสาว	วิษณุพร	ใจหมั่น	หญิง	065-4276340

ตารางที่ 2 บัญชีรายชื่อหักเรียนแกนนำ (สภาหักเรียน)

คณะกรรมการดำเนินงาน

๑. เด็กหญิงชนาภา เชื้อเมืองพาน	ตำแหน่ง ประธานนักเรียน
๒. เด็กหญิงณัฐธิดา หล้าเอ๋ย	ตำแหน่ง รองประธานนักเรียน
๓. เด็กหญิงณัฐพร รัตนพุกษ์	ตำแหน่ง รองประธานนักเรียน
๔. เด็กหญิงนันทิตา สิทธิขันแก้ว	ตำแหน่ง เลขานุการ
๕. เด็กหญิงจุฬาลักษณ์ ศรีแก้ว	ตำแหน่ง ผู้ช่วยเลขานุการ
๖. เด็กหญิงปภาวดี จักรมณี	ตำแหน่ง เกร็ดฎีก
๗. เด็กหญิงชุตติกาญจน์ ไชยวรรณ	ตำแหน่ง ฝ่ายวิชาการ
๘. เด็กหญิงณัฐภัทร คำยอด	ตำแหน่ง ฝ่ายประชาสัมพันธ์และICT
๙. เด็กหญิงกิริดา เฟื่องน้อย	ตำแหน่ง ฝ่ายกิจการนักเรียน
๑๐. เด็กหญิงลลิตา ตันแดง	ตำแหน่ง ฝ่ายอาคารสถานที่
๑๑. เด็กหญิงกรรณิการ์ ใจแก้ว	ตำแหน่ง ฝ่ายงานอนามัย
๑๒. เด็กหญิงฐานิกา ใจซื่อ	ตำแหน่ง ฝ่ายงานด้านวัฒนธรรม
๑๓. เด็กหญิงปรียาภัทร สุทธโพธิพงษ์	ตำแหน่ง ฝ่ายงานด้านวัฒนธรรม
๑๔. เด็กหญิงบุรฉกร คำชา	ตำแหน่ง ฝ่ายปฎิคม
๑๕. เด็กหญิงธนัชฐา จันทรวงค์	ตำแหน่ง ฝ่ายปฎิคม
๑๖. เด็กหญิงขวัญข้าว เชื้อนแก้ว	ตำแหน่ง กรรมการและเลขานุการ

ภาคผนวก ญ : บัญชีรายชื่อนักเรียน

รายชื่อนักเรียนชั้นอนุบาล 1/1 จำนวน 28 คน

ครูประจำชั้น นางสาวอนุจริย์ ไชยลาภ นางสาวขวัญกมล แปงป๋วย

ที่	เลขประจำตัว นักเรียน	หมายเลข ประจำตัวนักเรียน	ชื่อ - สกุล	หมายเหตุ
1	10503	1579902012357	ด.ช.นาวพล วงค์หน้อย	
2	10504	1570501384395	ด.ช.ศุภทวิร์ อิศระไพศาล	
3	10505	1579901993869	ด.ช.ธราธิป สารเชื้อ	
4	10506	1579901977332	ด.ช.แทนคุณ ปัญญาแดง	
5	10507	1579901991378	ด.ช.ภัทรนนท์ วันเพ็ญ	
6	10508	1579902004168	ด.ช.อภิวิชญ์ กรงจักร์	
7	10509	1579901986528	ด.ช.จาริต เกเย็น	
8	10510	1149901631588	ด.ช.บุญญพัฒน์ ขอสืบ	
9	10511	1120300284427	ด.ช.นันทภัทร ดวงคำ	
10	10512	1579902018754	ด.ช.วายุ เยาว์สันเทียะ	
11	10513	1570501383003	ด.ช.ธีรภัทร ตนมิตร	
12	10514	1579902019386	ด.ช.ปัญญา แลเชอะ	
13	10515	1570501383500	ด.ช.ชนาธิป ป้อมด้วง	
14	10516	1579901965954	ด.ช.พรพล ไทยทอน	
15	10517	1579901968384	ด.ญ.ปวีศา พันธุ์พงศ์	
16	10518	1840501088483	ด.ญ.วิริภา ใจหล้า	
17	10519	1709902293796	ด.ญ.เอวารินทร์ สุขเกษม	
18	10520	1570501383607	ด.ญ.พรปวีณ์ มูลเมา	
19	10521	1579902005792	ด.ญ.ปริญาภรณ์ รุ่งศิริพรผล	
20	10522	1579902000588	ด.ญ.กฤตยา ยะบึง	
21	10523	1579901995926	ด.ญ.กัญญาภรณ์ แก้วเปี้ยว	
22	10524	1579901989420	ด.ญ.อาทิตย์า ตนมิตร	
23	10525	1570501382856	ด.ญ.ธัญชนก พรหมบัน	
24	10526	1570501382988	ด.ญ.ภาคพร แก้วแจ่มศรี	

25	10527	1567700173935	ด.ญ.อัญญาวีร์ สานิยม	
26	10528	1570501383488	ด.ญ.จิรภิญญา ปัญญาภา	
27	10529	1570501382759	ด.ญ.อริสา อินชุม	
28	10615	1570501383780	ด.ญ.ภาสะลอง ตริสุวรรณ	

รายชื่อนักเรียนชั้นอนุบาล 2/1 จำนวน 17 คน

ครูประจำชั้น นางกัลยา ตริทิพยพันธ์

ที่	เลขประจำตัว นักเรียน	หมายเลข ประจำตัวนักเรียน	ชื่อ - สกุล	หมายเหตุ
1	10406	1570501382104	ด.ช.ชวัลกร กันธิยะ	
2	10409	1570501382406	ด.ช.อัสนี คงเมคา	
3	10410	1579901923941	ด.ช.ภูริวัฒน์ พรนิตสมบูรณ์	
4	10411	1570501381388	ด.ช.กীরติ อินตาวงค์	
5	10530	1579901928153	ด.ช.ณัฐชนน ใจวัง	
6	10531	1119903035389	ด.ช.ปณิธิ ชุ่มจิตต์	
7	10532	1609901375064	ด.ช.กตัญญู บุญอาจ	
8	10608	1570501382023	ด.ช.ศิริชัย ศิริกุล	
9	10614	1569100050192	ด.ช.จิรกิตต์ ทิศลูน	
10	10414	7570500015921	ด.ญ.ปิยาพร -	
11	10415	1579901938884	ด.ญ.วันทนณ์ภัทร สีใจสา	
12	10417	1570501381167	ด.ญ.ชนัญชิตา เชื้อเมืองพาน	
13	10419	1570501380969	ด.ญ.นิษฐกานต์ นามวงศ์	
14	10480	1579901938604	ด.ญ.ณัฐกานต์ ต้นปะละ	
15	10533	1570501380870	ด.ญ.กัญญาพัชร แปงคำ	
16	10534	1570501379979	ด.ญ.เพลงนิภา วิเศษคุณ	
17	10616	1570501380799	ด.ญ.ราชาวดี โพธิวงศ์	

รายชื่อนักเรียนชั้นอนุบาล 2/2 จำนวน 17 คน
ครูประจำชั้น นางดวงดาว จักรสาร

ที่	เลขประจำตัว นักเรียน	หมายเลข ประจำตัวนักเรียน	ชื่อ - สกุล	หมายเหตุ
1	10405	1570501380888	ด.ช.วุฒิภัทร กำวีน	
2	10407	1570501381094	ด.ช.ทัตพงศ์ อินเลิศ	
3	10408	1570501380161	ด.ช.กัมพล อุโมงค์	
4	10536	1579901941451	ด.ช.กฤตพิส ตาต่อม	
5	10537	1579901915965	ด.ช.ชนทัต อธิวันดี	
6	10538	1579901936075	ด.ช.ชินาธิป บุญป็นดี	
7	10610	1579901929605	ด.ช.ธนภัทร ก้อนจินดา	
8	10412	15705013802284	ด.ญ.เมธาพร คำภีระ	
9	10416	1570501381639	ด.ญ.ณัชชารินทร์ จันทา	
10	10440	1579901939783	ด.ญ.พิมพ์วิริย์ ศรีใจปลูก	
11	10474	1101000678668	ด.ญ.กัญวรา ยศแก้ว	
12	10492	1570501380489	ด.ญ.ศรินลดา มุงคุณคำขาว	
13	10535	1200901914106	ด.ญ.เบญญาทิพย์ ทองเอี่ยม	
14	10539	G665700012264	ด.ญ.คำมี ศรีประเสริฐ	
15	10540	1200901914092	ด.ญ.เบญจวรรณ ทองเอี่ยม	
16	10541	1570501380586	ด.ญ.ชฎานี รอดพงษ์	
17	10619	1579901931421	ด.ช.ปภาวิชญ์ บุรณะ	

รายชื่อนักเรียนชั้นอนุบาล 3/1 จำนวน 17 คน
ครูประจำชั้น นางพรกมล ทองดีโลก

ที่	เลข ประจำ ตัว นักเรียน	หมายเลข ประจำตัวนักเรียน	ชื่อ - สกุล	หมายเหตุ
1	10365	1579901903151	ด.ช.วีรภัทร ปัญญาแก้ว	
2	10366	1579901883834	ด.ช.สุกุลวิษณุ ธิมา	
3	10367	1579901846394	ด.ช.ชนาธิป โปร่งใจ	
4	10368	1570501377526	ด.ช.พชรพล สุขศรี	
5	10371	1567700134361	ด.ช.ภคิน พลพิมพ์	
6	10373	1579901860290	ด.ช.ทองเนื้อแก้ว จันปัญญา	
7	10375	0129900003232	ด.ช.ธนกร ตาผิด	
8	10384	1579901849261	ด.ช.ณภัทร ยามเลย	
9	10386	1570501379685	ด.ญ.บุญนยกร คำชา	
10	10387	1579901869424	ด.ญ.สุภมาศ มะโนวรรณ	
11	10388	1579901852092	ด.ญ.สุพิชญา พรหมพันธ์	
12	10390	1579901847978	ด.ญ.กัลย์สุดา หล้าแก้ว	
13	10391	1579901866069	ด.ญ.นันทนภัส มั่งมี	
14	10423	1570501377615	ด.ญ.พลอยจิตรลดา สมรัตน์	
15	10424	1570501377704	ด.ญ.มัลลิกา ยาวิชัย	
16	10481	1579901847561	ด.ญ.ภัคจิรา กันธะวงค์	
17	10496	1570501377640	ด.ญ.กัญญาพัชร ชัยสมบัติ	

รายชื่อหักเรียนชั้นอนุบาล 3/2 จำนวน 20 คน
ครูประจำชั้น นางตรุณี ไหวเขียว

ที่	เลข ประจำตัว นักเรียน	หมายเลข ประจำตัวนักเรียน	ชื่อ - สกุล	หมายเหตุ
1	10370	1570501377445	ด.ช.เดชกรินทร์ วินมา	
2	10372	1579901870431	ด.ช.ชนกฤต วุฒิโรธง	
3	10374	1579901868851	ด.ช.ณัฐวี โนลา	
4	10376	1579901865445	ด.ช.ศุภวิชญ์ อุ่หนันกาศ	
5	10380	1570501377275	ด.ช.วัชรกร แสงสุข	
6	10381	1579901854117	ด.ช.ภคินทร์ กิจสุภา	
7	10395	1149901556012	ด.ช.ศุกลวัฒน์ เยมอ	
8	10422	1570501378484	ด.ช.วุฒิภัทร ปัทามูล	
9	10542	1409600627856	ด.ช.พีรณย์ ไคร์นุภา	
10	10543	1570501379235	ด.ช.ปวรุตม์ มนตรีนำชัย	
11	10544	1579901855261	ด.ช.รัฐพล วันหน้อย	
12	10545	1509967278441	ด.ช.ชนัทเทพ เทพสิงห์	
13	10546	1579901891144	ด.ช.กฤษฎพล พรหมจันทร์	
14	10547	1570501379758	ด.ช.ทศรัสมิ์ กันไชย	
15	10548	1567700137491	ด.ช.อติรุจ คุณชอบ	
16	10403	1567700135219	ด.ญ.สุราสิณี บุญป็นติ	
17	10425	1579901844936	ด.ญ.วินิตา เลอชะ	

18	10549	1579901905137	ด.ญ.กัญญารัตน์ รุ่งโกมล วรรณ	
19	10611	1570501378557	ด.ญ.จุฑารัตน์ จันทนาม	
20	10612	1379900657671	ด.ญ.ณัฐริตา ทศบุตร	

รายชื่อihakเรียนชั้นอนุบาล 3/3 จำนวน 7 คน
ครูประจำชั้น นางสาวเอมอร คำแก้ว

ที่	เลข ประจำตัว นักเรียน	หมายเลข ประจำตัวนักเรียน	ชื่อ - สกุล	หมายเหตุ
1	10369	1570501378646	ด.ช.ภควัต ศรีบุญแก้ว	
2	10378	1579901901174	ด.ช.ธนบูรณ์ จันเสาร์	
3	10382	1509967284238	ด.ช.ธีรัช เทพโสดา	
4	10421	1570501378891	ด.ช.ณภัทร เหมอมือ	
5	10550	1570501379294	ด.ญ.วิมาลา ผ่องใส	
6	10551	1570501377879	ด.ญ.อนุภัทรดา ตั้งตัน	
7	10552	1579901900020	ด.ญ.ธัญญภัค มุลกลาง	

รายชื่อนักเรียนชั้นประถมศึกษาปีที่ 1/1 จำนวน 26 คน
ครูประจำชั้น นางจุฑามาส ปืออาทิตย์

ที่	เลข ประจำตัว นักเรียน	หมายเลข ประจำตัวนักเรียน	ชื่อ - สกุล	หมายเหตุ
1	10188	5570501058661	ด.ช.ชัช ยวน เตียว	
2	10192	1509967245135	ด.ช.ศรัณย์ เมฆจิตร	
3	10193	1570501375981	ด.ช.ภัทรภูมิ งานดี	
4	10195	1509967196053	ด.ช.ธนโชติ มณีเล็ก	
5	10284	1579901782281	ด.ช.ปองภพ ชัยบุญเรือง	
6	10351	1101000601916	ด.ช.ณัฐดนัย พรหมวงศ์	
7	10358	1570501375108	ด.ช.ธีรชัย สิริปัญญา	
8	10359	1103400375427	ด.ช.เจตริน ราชคม	
9	10426	1579901837689	ด.ช.ธีรเมธ นิมนัน	
10	10553	1570501375931	ด.ช.ปรมัตต์ ดั่งวัน	
11	10198	1579901796940	ด.ญ.วรรณนิภา ปั้นเจริญ	
12	10200	1579901841783	ด.ญ.กัลย์จิตา ดีปาละ	
13	10204	1579901804691	ด.ญ.อังสุมาริน ไชยา	
14	10208	1570501375191	ด.ญ.นฤมล พริศศักดิ์	
15	10209	1499900796327	ด.ญ.กชกร ตัญเปง	
16	10210	1579901770185	ด.ญ.ณญาตา กล้วย ดำรงค์	

17	10212	1579901770185	ด.ญ.มีนา มณฑาทอง	
18	10213	1570501375515	ด.ญ.จิราภา ปัญญาภู	
19	10355	1479901233253	ด.ญ.ฐิติรัตน์ นารินทร์	
20	10356	1570501374730	ด.ญ.มณฑิชา กาวีละ	
21	10361	1579901838545	ด.ญ.ฐิตาพร ทำสะอาด	
22	10392	1570501376007	ด.ญ.ธิดา เฌอมีอ	
23	10400	15705013767632	ด.ญ.เอมมิกา กันทะ เจตน์	
24	10428	1579901821120	ด.ญ.จรรยาภรณ์ มะหิธิ	
25	10554	1570501375116	ด.ญ.นารา สารเชื้อ	
26	10555	1579901793304	ด.ญ.พิชชาภา ธิมา	

รายชื่อนักเรียนชั้นประถมศึกษาปีที่ 1/2 จำนวน 27 คน
ครูประจำชั้น นางสาวแสงเดือน เจ็ดกริช

ที่	เลข ประจำตัว นักเรียน	หมายเลข ประจำตัวนักเรียน	ชื่อ - สกุล	หมายเหตุ
1	10190	1579901819699	ด.ช.ชัยณรงค์ พรหมตัน	
2	10196	1539901278957	ด.ช.ศิรินคร กำปิล	
3	10290	1579901819982	ด.ช.ธนกฤต นันทา	
4	10350	1570501374209	ด.ช.ไกรวิษณ์ เชื้อเมืองพาน	
5	10360	1570501376155	ด.ช.ศราวุธ อาบือ	
6	10497	1570501375809	ด.ช.ณัฐภัทร เกยเย็น	
7	10556	1570501373997	ด.ช.ชลธาร ฐัการนา	
8	10557	1579901809464	ด.ช.ณภัทร ยามาณะ	
9	10559	1570501375230	ด.ช.ปริญญา ปียะดา	
10	10573	1510101758484	ด.ช.รัฐนทร์ บัวอินทร์	
11	10202	1579901841961	ด.ญ.สิรินธ์ สิทธิกุล	
12	10205	1570501375761	ด.ญ.ณัฐดา ทองชีว	
13	10206	1570501376295	ด.ญ.ณัฐริณีย์ หวันกิจ	

14	10363	1579901820735	ด.ญ.ศุภรัตน์ เครือสูงเนิน	
15	10429	1579901823165	ด.ญ.ปุณิกา ศิริมณฑเกียรติ	
16	10430	1509300014815	ด.ญ.ปวีรศา เสือคง	
17	10498	1579901840973	ด.ญ.ณชนก ตันนวล	
18	10560	1579901814212	ด.ญ.ภิญญามาศ เรือนมอย	
19	10561	1510101749957	ด.ญ.กรวรรณ เทพวงศ์	
20	10562	1570501376317	ด.ญ.กัญญากรณ สิงห์สังข์	
21	10563	1570501374322	ด.ญ.จิตาพร สุวรรณ	
22	10564	1110301648571	ด.ญ.ณิชาภัทร เหมือนศาสตร์	
23	10565	1579901839118	ด.ญ.มณฑิตา แจ้วสอน	
24	10566	1579901789170	ด.ญ.ณัฐนันท์ ใจซื่อ	
25	10567	1570501375370	ด.ญ.นัทธ์ชนัน ดวงแก้ว	
26	10568	1570501376651	ด.ญ.กัญญารัตน์ ปิติภักโขคิน	
27	10569	1508700193899	ด.ญ.ณภัสรดา เมขลา	
28	10580	1570501374284	ด.ญ.ชนาพร จันท์คำ	

รายชื่อนักเรียนชั้นประถมศึกษาปีที่ 1/3 จำนวน 25 คน

ครูประจำชั้น นางสาววิชญาพร ใจหมั่น

ที่	เลขประจำตัว นักเรียน	หมายเลข ประจำตัวนักเรียน	ชื่อ - สกุล	หมายเหตุ
1	10189	1141200128564	ด.ช.เตชินทร์ ศรีบุญแก้ว	
2	10194	1570501373865	ด.ช.ยศภัทร ตันแก้ว	
3	10353	1570501373946	ด.ช.ชดากรณ เชื้อนแก้ว	
4	10486	1570501373954	ด.ช.दनัยณัฐ ดาวงค์	
5	10558	1859900500301	ด.ช.ดิณณภพ ย้งแก้ว	
6	10570	1570501376414	ด.ช.ณภัทร ชายน้อย	
7	10571	1570501376473	ด.ช.ชวัลวิทย์ ทองสุข	
8	10572	1579901837271	ด.ช.แสนดี มะโนแสน	
9	10574	1579901791409	ด.ช.ชรินทร์วัชร รัตนคราพงษ์	
10	10576	1907500292791	ด.ช.วสุพล ปืดตุ่น	
11	10577	1209703076153	ด.ช.อนาวิน กันทาใจ	

12	10578	1579901838707	ด.ช.พัฒนพล จีใจ	
13	10579	1579901815537	ด.ช.จิณณทัต คำอ่อง	
14	10607	1577000028614	ด.ช.ชนกฤต จักรสมศักดิ์	
15	10199	1579901837573	ด.ญ.พาขวัญ สีตา	
16	10201	1570501375604	ด.ญ.รัศมี สุภาวดี	
17	10203	1570501376279	ด.ญ.กัญญาวีร์ ต้นเกียง	
18	10207	1579901789072	ด.ญ.สุพิชชา น่วมจิตรี	
19	10354	1570501374128	ด.ญ.จิรณัฐ ศรีนาค	
20	10427	1570501376091	ด.ญ.เอมมาลิน เยมอ	
21	10581	1579901803075	ด.ญ.ณัฐธิดา ศรีคำสุข	
22	10582	1570501374586	ด.ญ.จุฑาพรรณ ดวงดีบ	
23	10583	0056771001091	ด.ญ.แพรว วีดี	
24	10609	1570501376830	ด.ญ.ปานชีวา ปินตานา	
25	10618	1579901798675	ด.ญ.บุญญาพร วิชัย	

รายชื่อนักเรียนชั้นประถมศึกษาปีที่ 2/1 จำนวน 28 คน

ครูประจำชั้น นางสาวภัทรชนน อินพรม

ที่	เลขประจำตัวนักเรียน	หมายเลขประจำตัวนักเรียน	ชื่อ - สกุล	หมายเหตุ
1	10156	1579901755518	ด.ช.อภิวิชญ์ ต่อมคำ	
2	10161	1200901783826	ด.ช.ณัฐกรณ์ ณ เรววรรณ	
3	10162	1579901748473	ด.ช.จิรเดช สิทธิชัยวงศ์	
4	10163	1499900764620	ด.ช.รฐนนท์ คำแปง	
5	10165	1729901031755	ด.ช.ปิติกัทร บำรุงศรี	
6	10218	1579901749976	ด.ช.พสุ มะโนวรรณ	
7	10348	1579901730582	ด.ช.ศุทธิ์ ศรีธิมิต	
8	10432	1579901769519	ด.ช.กิตติกวิน จันท์แซม	
9	10445	1570501370645	ด.ช.ณัฐวรรธน มุสิกะพงษ์	
10	10140	1579901972161	ด.ญ.นันทน์ภัส ศรีวิชัย	
11	10170	1579901749119	ด.ญ.พัชรียา อ้ายหล้า	

12	10172	1579901778721	ด.ญ.กุลญาดา กาวิกุล	
13	10175	1579901750184	ด.ญ.พิชญาณ์ กั้นทะเดช	
14	10176	1579901774571	ด.ญ.สุธาสินี ทักษิณเจนกิจ	
15	10178	1579901757146	ด.ญ.ญาณิสสา ปงคำลือ	
16	10219	1570501372346	ด.ญ.อภิชญา พรหมวินัย	
17	10227	1579901774393	ด.ญ.ธนัญญา ราชคม	
18	10228	1579901747485	ด.ญ.ธนัทอร ธิมา	
19	10230	1118300048925	ด.ญ.ณัฐนิชา กล้วยดำรงค์	
20	10232	1570501372796	ด.ญ.ธนัชญา คำเพย	
21	10233	1570501371315	ด.ญ.อรุณลัภณ์ กั้นแสงแก้ว	
22	10344	1570501372206	ด.ญ.ณิชากัทธ สี่เขียว	
23	10345	1570501372877	ด.ญ.ขวัญฤทัย แก้ววรรณ	
24	10346	1579901750711	ด.ญ.พิรียากร วงศ์สกุล	
25	10349	1579901776345	ด.ญ.ณัฐลิษา ศรีสันทราย	
26	10433	1579901743200	ด.ญ.พิมพ์ลดา วิเศษคุณ	
27	10441	1579901729819	ด.ญ.ณัฐนิชา เขียวคำป็น	
28	10449	1570501371013	ด.ญ.ศิริลักษณ์ วงศ์สุวรรณ	

รายชื่อนักเรียนชั้นประถมศึกษาปีที่ 2/2 จำนวน 29 คน

ครูประจำชั้น นางสาวจันทร์ประภา วิริยะ

ที่	เลขประจำตัว นักเรียน	หมายเลข ประจำตัวนักเรียน	ชื่อ - สกุล	หมายเหตุ
1	10157	1579901722229	ด.ช.จิรภาส นันตา	
2	10158	1570501370432	ด.ช.กิตติเชษฐ สุทธโพธิพงศ์	
3	10164	1579901726992	ด.ช.ชัยวัช แสนเรือน	
4	10167	1570501371366	ด.ช.ณัฐกร บุญพันธ์	
5	10225	1570501373482	ด.ช.พรภาวิชัย มูลเมา	
6	10323	1570501372231	ด.ช.วโรตนม์ เหม่มือ	
7	10340	1820501363077	ด.ช.คุณานนท์ สุภากุล	
8	10341	1468700132751	ด.ช.ศักรินทร์ ใจพันธ์	
9	10431	1570501370572	ด.ช.ปณิธิ พิศศรี	
10	10434	1129902486859	ด.ช.พัชคุณ อุตมา	
11	10435	1570501370751	ด.ช.ชนาภัทร รินคำ	

12	10436	1570501370882	ด.ช.พัชรพล ชัดติยะ	
13	10437	1570501371447	ด.ช.จักรกฤษณ์ กาจนุกุล	
14	10448	1579901779328	ด.ช. นาวิน เกียรติธนาลักษ์ณ์	
15	10171	1579901774181	ด.ญ.นรธา จันท์ตะแก้ว	
16	10180	1570501372745	ด.ญ.ฐิติชญาณ์ ทิศลุน	
17	10221	1570501372770	ด.ญ.วนัชพร ชมภูธัญ	
18	10222	1919900759052	ด.ญ.วิรินทร์รำไพ ละออรัตน์	
19	10343	1579901719163	ด.ญ.ภัททิยา วงสมมะ	
20	10347	1510101720975	ด.ญ.กฤติกา ปัญญาเรือน	
21	10402	1579901779531	ด.ญ.มินรญา อินตะแสน	
22	10438	1570501373083	ด.ญ.ปพิชญา ราชคมน์	
23	10439	1570501371480	ด.ญ.พิชญาวดี คำมูล	
24	10450	1570501371722	ด.ญ.จรรย์พร กล้าหาญ	
25	10452	1579901754490	ด.ญ.จิตาภา สราญฤทธิชัย	
26	10454	1567700107266	ด.ญ.ญาณัจฉรา มารินทร์	
27	10456	1579901736718	ด.ญ.ณัฐฐนิชชา พรนธิ สมบูรณ์	
28	10479	1570501369353	ด.ญ.วาริตรา ใจคำ	
29	10488	1103400318270	ด.ญ.กมลชนก คະสุวรรณ	

รายชื่อนักเรียนชั้นประถมศึกษาปีที่ 2/3 จำนวน 24 คน

ครูประจำชั้น ว่าที่ร้อยตรีหญิงอรพรรณ ธารธีวัฒน์, นางสาวจริญญา กำแพง

ที่	เลขประจำตัว นักเรียน	หมายเลข ประจำตัวนักเรียน	ชื่อ - สกุล	หมายเหตุ
1	10159	1579901753647	ด.ช.พลวรรธน์ ดันเขี้ยว	
2	10214	1579901747191	ด.ช.ณัฐภัทร ปัญบัว	
3	10215	1570501370815	ด.ช.ธนกร ราชคมน์	
4	10216	1570501371773	ด.ช.ภาคภูมิ ราชคม	
5	10223	1579901735614	ด.ช.ปรเมศวร์ วงค์ดีบ	
6	10339	1579901777988	ด.ช.นันทวุฒิ ชมภู	
7	10443	1469901068384	ด.ช.ธนกฤต โฉมศรี	
8	10444	1570501373377	ด.ช.อนาวิล กันทวงศ์	
9	10483	1659902903404	ด.ช.ธณศักดิ์ คงชานา	

10	10494	1570501370076	ด.ช.วรัญญู นัยยะ
11	10585	1570501369248	ด.ช.ภักตพล ศรีทัน
12	10586	1619900658801	ด.ช.จักริน กิมเกิด
13	10587	1570501372044	ด.ช.สุภกร บุญยศ
14	10613	1379900604950	ด.ช.ภูมिरพี ทศบุตร
15	10174	1570501372621	ด.ญ.จิรภิญญา ภูตะเวช
16	10229	1248000051628	ด.ญ.ธิดิมา เสนาวัด
17	10231	1570501372168	ด.ญ.ณัฐริดา กำวีน
18	10451	1570501372257	ด.ญ.รัชกา จิตตานันท์กุล
19	10463	1570501367717	ด.ญ.หนึ่งฤทัย ชาติสืบ
20	10482	1579901768938	ด.ญ.ธัญพิชชา ปาผัด
21	10584	1570501372338	ด.ญ.สิระฉัตร อุไกรษา
22	10588	1103705131696	ด.ญ.ณัฐชา คำวัง
23	10589	1579901749992	ด.ญ.ณัฐฐนิชา คำภูเวียง
24	10590	1104500154334	ด.ญ.อัญญาวิ ดิษยบุตร

รายชื่อนักเรียนชั้นประถมศึกษาปีที่ 3/1 จำนวน 34 คน

ครูประจำชั้น นางสาวทองเพียร อ้ายเป็ง

ที่	เลขประจำตัว นักเรียน	หมายเลข ประจำตัวนักเรียน	ชื่อ - สกุล	หมายเหตุ
1	10063	1570501367661	ด.ช.นพรินทร์ อุทัย	
2	10064	1248000046926	ด.ช.อนุวัฒน์ เสนาวัด	
3	10072	1104200938224	ด.ช.ณัฐพล ปุสุข	
4	10075	1579901713246	ด.ช.อาริยาวัฒน์ ชุตติพงษ์	
5	10136	1570501369621	ด.ช.พูลสวัสดิ์ ปัญญา	
6	10137	1510101709335	ด.ช.ชญาณนท์ เชื้อเมืองพาน	
7	10138	1567700094083	ด.ช.ปถพี อุตตะมา	
8	10146	1579901659977	ด.ช.ธนโชค สุวรรณดี	
9	10234	1518300002824	ด.ช.จตุรภัทร คนหาญ	
10	10236	1570501367466	ด.ช.ณัฐวัฒน์ แสงฤทธิ์	
11	10245	1579901702864	ด.ช.พัทธดนย์ พลถนัด	

12	10333	1570501370505	ด.ช.กานต์กวีณ ตีบแปง	
13	10055	1570501366109	ด.ญ.ปรีชญา ธนชัยธนนธง	
14	10076	1570501367563	ด.ญ.อัจฉริยา พรหมเอ้ย	
15	10079	1579901674402	ด.ญ.จิรัชญา แสนใจ	
16	10080	1579901669522	ด.ญ.ณปภัสร ทาปัญญา	
17	10082	1570501366460	ด.ญ.อัจฉริยาพร จันทาแก้ว	
18	10089	1570501366419	ด.ญ.จินดารัตน์ อูราพรรณ อนันต์	
19	10149	1100704499093	ด.ญ.ณิชาพันธ์ เสาเปรี๊ยะ	
20	10151	1579901696511	ด.ญ.พลอยจินดา เทพธรรม	
21	10153	1579901711413	ด.ญ.พัทธ์ธีรา อุ่นอารมณ	
22	10154	1570501366672	ด.ญ.ธัญญ์จิรา โฆสิตสวัสดิ์	
23	10155	1570501368381	ด.ญ.สุพิชญ์นันท์ คงชื่นสวัสดิ์	
24	10182	1510101711445	ด.ญ.ลภัสสรดา ชัยชนะนาญ	
25	10186	1579901656951	ด.ญ.ก๊วยเกื้อกุล คำพุทธ	
26	10316	1570501366061	ด.ญ.ณิชา มณีวรรณ	
27	10318	1570501369337	ด.ญ.วรรษณัฐรา ใจหล้า	
28	10328	1209000817061	ด.ญ.อรปรีญา ใจปิ่น	
29	10330	1909804122651	ด.ญ.ธณัฐฎา หลวงเพ็ชร	
30	10331	1570501367229	ด.ญ.เบญญาภา ตาแก้ว	
31	10334	1570501369779	ด.ญ.ไอรดา ธรรมขันธา	
32	10337	1579901688748	ด.ญ.พิชญาพร หมูหล้า	
33	10399	1570501369795	ด.ญ.อนามิกา กันทะเจตน์	
34	10459	1579901670415	ด.ญ.ธัญญ์ธิดา ทองดีนอก	

รายชื่อนักเรียนชั้นประถมศึกษาปีที่ 3/2 จำนวน 34 คน

ครูประจำชั้น นางสาวอนุสรรา พันอุโมง

ที่	เลขประจำตัว นักเรียน	หมายเลข ประจำตัวนักเรียน	ชื่อ - สกุล	หมายเหตุ
1	10052	1260401268477	ด.ช.ภรภัทร กันจัน๊ะ	
2	10062	1579901663788	ด.ช.ปิยะภรณ์ เต้จ๊ะ	
3	10066	1738700138144	ด.ช.ไกรวิชญ์ จำรัสสิงขร	
4	10074	1102004613171	ด.ช.วัชรพล มณฑาทอง	
5	10235	1570501370050	ด.ช.ชณัณกร กันธิยะ	
6	10237	1579901663648	ด.ช.นนทพัทธ์ ศรีสันทราย	

7	10238	1579901669611	ด.ช.ชนกันต์ ประสาท	
8	10287	1579901603751	ด.ช.กิตตินันท์ ประเสริฐจีวะ	
9	10320	1570501369361	ด.ช.กรชวัล จันทอม	
10	10321	1570501366907	ด.ช.อดิชาติ ไช้กา	
11	10324	1579901702953	ด.ช.จักรพรรดิ คำปัญญา	
12	10591	1509967100846	ด.ช.ชนันชัย ตาต่อม	
13	10592	1509967100871	ด.ช.กันต์ดนัย ตาต่อม	
14	10593	1829900430141	ด.ช.ปัญญา ตาสาย	
15	10594	1509967107646	ด.ช.นพภัทร จันทนะ	
16	10086	1579901667767	ด.ญ.สุทธิดา คำบุญยืน	
17	10087	1570501369086	ด.ญ.ฉัตรสุมาลย์ วงศ์ษา	
18	10145	1648400006171	ด.ญ.ชนัดถนันท์ ตาสาย	
19	10152	1579901696503	ด.ญ.เพชรลดา เทพธรรม	
20	10184	1501201193862	ด.ญ.ณัฐฐนิชา สุธรรมแปง	
21	10239	1579901682774	ด.ญ.วิชญาดา บุญฟู	
22	10240	1579901705219	ด.ญ.ปุณยวีร์ มหิทธิ	
23	10241	1579901687121	ด.ญ.กานต์พิชชา ตาสาย	
24	10313	1579901680046	ด.ญ.สุพิชญา แลบัณฑิต	
25	10325	1570501367288	ด.ญ.พัชราวดี ชาวจิตรี	
26	10326	1570501367725	ด.ญ.ณัฐฐนิชา ปิยะดา	
27	10327	1570501370327	ด.ญ.นิยาพร ยินดี	
28	10329	1570501370271	ด.ญ.อรกาญจน์ กิติมา	
29	10335	1570501367938	ด.ญ.ศิริภัสสร มัชวาท	
30	10336	1579901688861	ด.ญ.จิตติกานุจน์ งอ	
31	10458	5570501059144	ด.ญ.วรรษชลี ศรีวิชัยเชียร	
32	10442	1500701561355	ด.ญ.ภัทราภรณ์ ใจพนัส	
33	10493	1570501363142	ด.ญ.ปวีณนุช พรหมทนนไชย	
34	10595	1570501366338	ด.ญ.ภารดี แก้วศรี	

รายชื่อนักเรียนชั้นประถมศึกษาปีที่ 3/3 จำนวน 34 คน

ครูประจำชั้น นางประดับดวง ยอดใจคำ

ที่	เลขประจำตัวนักเรียน	หมายเลขประจำตัวนักเรียน	ชื่อ - สกุล	หมายเหตุ
1	10068	1529000042716	ด.ช.พุทธรักษ์ วงศ์สุวรรณ	

2	10069	1570501369523	ด.ช.ศุภกฤติ ตันปะละ	
3	10070	1567700082107	ด.ช.ธีรภัทร์ กันทะ	
4	10071	1319800733740	ด.ช.ณัฐฐานนท์ อินชิ่งศ์	
5	10073	1579901687717	ด.ช.ภูวสิษฐ์ อุดทา	
6	10139	1570500208003	ด.ช.กัณฑ์พงษ์ สุจาแสน	
7	10148	1909804141167	ด.ช.ศุภโชค ศรีบุญแก้ว	
8	10242	1570501369400	ด.ช.นฤเบศ พิชัยดี	
9	10243	1570501369680	ด.ช.เดชนิน ตาคำ	
10	10244	1570501370041	ด.ช.ฐาปกรณ์ คำน้อย	
11	10309	1570501369914	ด.ช.ชนาธิป สะสม	
12	10310	1101000490103	ด.ช.ชลธิ์ กุลยะณี	
13	10311	1570501367750	ด.ช.พร้อมพงศ์ ธรรมทิ	
14	10396	1389100014121	ด.ช.ชนาธิป ชัยเทพ	
15	10457	1104301567353	ด.ช.นฤชิต ศักดิ์เกษมสุข	
16	10461	1570501361972	ด.ช.อนุชัย ตั้งตัน	
17	10078	1579901673325	ด.ญ.แพรวพิไล ชาวสอาด	
18	10081	1570501368853	ด.ญ.ณศรดา ใจมุง	
19	10084	1570501367792	ด.ญ.สุพรรณษา อุทัย	
20	10085	1570501368756	ด.ญ.รุ่งทิวา ชูศรีवासัน	
21	10088	1570501367687	ด.ญ.เมธาวิณี ลังกำแก้ว	
22	10091	1579901713815	ด.ญ.ปิยาภรณ์ ใจอุ่น	
23	10092	1579901714170	ด.ญ.กัญญาภักดิ์ ดีหล้า	
24	10312	1570501368420	ด.ญ.วิภาพร ยาสมุด	
25	10314	1570501368390	ด.ญ.อารยา ไชยา	
26	10315	1570501370424	ด.ญ.ชญาดา ปันปา	
27	10317	1570501368870	ด.ญ.อริสรา จันทร์ภาศ	
28	10319	1570501363436	ด.ญ.กัญจน์ภัทร หน่อแก้ว	
29	10394	1619900655314	ด.ญ.กมลลักษณ์ บุญอาจ	
30	10462	5570501059136	ด.ญ.วรรษชญา ศรีวิชัยเชียร	
31	10596	1570501368039	ด.ญ.พิชญภักดิ์ วรรณา	
32	10597	1509967100854	ด.ญ.ชิตชนก ตาต่อม	
33	10598	1509967100862	ด.ญ.พิมพ์ชนก ตาต่อม	
34	10599	1579901716610	ด.ญ.ณัฐนิชา เทพสิงห์	

รายชื่อนักเรียนชั้นประถมศึกษาปีที่ 4/1 จำนวน 29 คน

ครูประจำชั้น นางอารีรัตน์ คำพันธ์

ที่	เลขประจำตัว นักเรียน	หมายเลข ประจำตัวนักเรียน	ชื่อ - สกุล	หมายเหตุ
1	9914	1570501362502	ด.ช.ภีรกร ลวนคำ	
2	9916	1209702826621	ด.ช.ฐิติกรณ ต้อยต่ำ	
3	9917	1570501363223	ด.ช.กิตติภาพ เสรีไพร	
4	9920	1570501363291	ด.ช.คุณวรินทร์ ตีบปาละ	
5	9922	1659902787561	ด.ช.เหมรัมย์ พุทธะพาณิชย์	
6	10035	1579901606806	ด.ช.สัณห์พัฐสกุล มารินทร์	
7	10036	1570501361671	ด.ช.วัฒนพัชร ตาคำ	
8	10048	1520601147140	ด.ช.บูรพา วงศ์สุวรรณ	
9	10133	1579901604480	ด.ช.กฤตานนท์ ต้อยเปง	
10	10247	1209000788419	ด.ช.เพชร เสาร์ธรรม	
11	10248	1219800558493	ด.ช.นราทร ปัญญาภาค	
12	10249	1570501364980	ด.ช.ณชพล แจ้วสีอน	
13	10250	1579901619932	ด.ช.รัชชานนท์ ทาปัญญา	
14	10267	1629901039013	ด.ช.พิชญพงษ์ โสภณ	
15	9923	1570501361786	ด.ญ.ศิตะญา โพธิวงศ์	
16	9924	1570501363851	ด.ญ.กัญรัตน์ ตันเปี้ย	
17	9925	1570501362839	ด.ญ.ทิพย์ประภา ศรีแก้ว	
18	9927	1579901612474	ด.ญ.สุตราพันธ์ ลาวงาม	
19	9928	1560301562231	ด.ญ.สุรียรัตน์ อ้ายหล้า	
20	10042	1579901617344	ด.ญ.ณัชชา คงไทย	
21	10046	1570501361476	ด.ญ.ธัญทิพ วงศ์ไผ่	
22	10054	1570501365374	ด.ญ.ชนัญญา วงศ์ษา	
23	10056	1560700098911	ด.ญ.ณัฐिता มลสุขราช	
24	10057	1570501364648	ด.ญ.ณัฐिता ทรายมูล	
25	10058	1570501363363	ด.ญ.จุฑาทิพย์ มิตตา	
26	10135	1579901597131	ด.ญ.ชวัลนุช ศรีพรม	
27	10252	1570501364165	ด.ญ.นรีกานต์ กันวงค์	
28	10254	1579901651836	ด.ญ.ธัญญรัตน์ ทาแกง	
29	10273	1570501361956	ด.ญ.วาสนาดิ อ้ายดี	

รายชื่อนักเรียนชั้นประถมศึกษาปีที่ 4/2 จำนวน 32 คน

ครูประจำชั้น นางจันทร์จิรา คนชม

ที่	เลขประจำตัว นักเรียน	หมายเลข ประจำตัวนักเรียน	ชื่อ - สกุล	หมายเหตุ
1	9734	1209000701089	ด.ช.เอกภินันท์ ไชยยอด	
2	9735	1567700061410	ด.ช.พุทธรักษา จันท์ตะแก้ว	
3	9739	1570501356375	ด.ช.รุ่งอัมรินทร์ กันทา	
4	9915	1570501365501	ด.ช.ณัฐกิตติ์ โยคำ	
5	9919	1570501361859	ด.ช.พลธกานต์ อุโมงค์	
6	10009	1509966954566	ด.ช.ภูริวัชร ชันแก้ว	
7	10034	1579901626858	ด.ช.กฤตไนย ยะบึง	
8	10038	1570501365579	ด.ช.วรวรรณ ก่าสกุล	
9	10050	1570501364076	ด.ช.พรหมพิพัฒน์ เรือนแก้ว	
10	10051	1570501365129	ด.ช.วุฒิกัทร วงศ์ษารัตน์	
11	10105	1570501360933	ด.ช.สถิรวีร์ ปันทา	
12	10134	1579901640583	ด.ช.พีรวิชญ์ นิยม	
13	10251	1309801731830	ด.ช.เอกรินทร์ แก้วดี	
14	10307	1570501363657	ด.ช.ภาคิน วัฒนชนกุล	
15	10489	1102200368531	ด.ช.กรกฎ คະสุวรรณ	
16	10491	1103704884259	ด.ช.ธนภัทร หนสมสุข	
17	9757	1570501351794	ด.ญ.ชนกกมล พรมวงศ์	
18	9932	1570501362863	ด.ญ.ชญาภา ปัญญาหลง	
19	9933	1570501364661	ด.ญ.กัญปภา จักรปวง	
20	9935	1579901652859	ด.ญ.พัชรพร คุณมาก	
21	9936	1309904232640	ด.ญ.ฉัตรเกล้า เชื้อนแก้ว	
22	10040	1103704887851	ด.ญ.กนต์กมล ชลวรรณ	
23	10041	1510101671885	ด.ญ.ชลินทรา ขวัญใจ	
24	10043	1579901631029	ด.ญ.ทิพย์รัตน์ กันธิยะ	
25	10044	1570501364645	ด.ญ.ชาลิสสา เกทาร์ัง	
26	10045	1570501363193	ด.ญ.ณัฐศิกานต์ จันท์คำ	
27	10077	1579901625061	ด.ญ.กฤตพร แสงสินทรัพย์	
28	10132	1570501364416	ด.ญ.ภัคจิรา ชมภู'	
29	10256	1570501365498	ด.ญ.พรรณชยมน แก้วมูล	
30	10389	0576400016126	ด.ญ.เขมิกา แสงชัย	
31	10484	1659902782411	ด.ญ.ปรียาภรณ์ คงชานา	
32	10600	1104500136832	ด.ญ.ธัญวลัย เกตุสกุลไชย	

รายชื่อนักเรียนชั้นประถมศึกษาปีที่ 4/3 จำนวน 30 คน

ครูประจำชั้น นายอุดมพล ทาสุนทร

ที่	เลขประจำตัว นักเรียน	หมายเลข ประจำตัวนักเรียน	ชื่อ - สกุล	หมายเหตุ
1	9918	1449901087591	ด.ช.ณัฐภูมิรินทร์ วรโชติสกุลศักดิ์	
2	9921	1729900972599	ด.ช.ณัฐวัฒน์ อุโมงค์	
3	10257	1570501364203	ด.ช.กฤติพงศ์ รินคำ	
4	10258	1579901632114	ด.ช.ธีรภัทร มังคละ	
5	10260	1570501364211	ด.ช.วีรวิษณุ เชื้อเมืองพาน	
6	10262	1579901614655	ด.ช.พีรวิษณุ อินฝัน	
7	10263	1101700547728	ด.ช.อินทนนท์ เปี้ยสุข	
8	10264	1510101687072	ด.ช.นฤเบศร สามแปง	
9	10265	1709800656652	ด.ช.ศิริสิทธิ์ สุขศรี	
10	10266	1570501364351	ด.ช.ปานตะวัน พรหมจักร์	
11	10269	1579901537740	ด.ช.พุดพิงษ์ จ้างจิต	
12	10305	1579901646760	ด.ช.พนมกร ไกลถิ่น	
13	10306	1659902802578	ด.ช.ดิณณมินทร์ ลัยยะ	
14	10464	1570501365331	ด.ช.นพพรธิษฐ์ ดวงแก้ว	
15	10465	1570501364483	ด.ช.ทิพากร ทิพย์กรแก้ว	
16	9926	1579901646191	ด.ญ.กมลพร เนตรทิพย์	
17	9931	1570501363517	ด.ญ.เปรมิกา ทองสุข	
18	10047	1570501364599	ด.ญ.ณัฐธิดา เสรีไพร	
19	10270	1570501365471	ด.ญ.นิษฐ์สุดา มหาวัน	
20	10271	1570501363398	ด.ญ.ปาณิสรา ใจอ่อน	
21	10272	1103704977206	ด.ญ.วนิดา เรียมสาร	
22	10274	1579901637361	ด.ญ.ชนัญฐาปภา จันท์ขาว	
23	10275	1570501365161	ด.ญ.ณิศวรา หมื่นพาลี	
24	10276	1500101160465	ด.ญ.เสาวลักษณ์ ทบแก้ว	
25	10277	1570501365307	ด.ญ.ชนนภา แก้วตุ้ย	
26	10288	1579901603742	ด.ญ.เขมพันธ์ ประเสริฐจีวะ	
27	10466	1709800656300	ด.ญ.ลลิตา วรรณเจริญ	
28	10467	1102004511807	ด.ญ.กชนิภา มโนสา	
29	10601	1579901652999	ด.ญ.อัมพวัน กอบบัว	
30	10617	1570501365854	ด.ญ.ณัฐธนิษฐา เป็งเส้า	

รายชื่อนักเรียนชั้นประถมศึกษาปีที่ 5/1 จำนวน 31 คน

ครูประจำชั้น นางธนพร จันทรา

ที่	เลขประจำตัว นักเรียน	หมายเลข ประจำตัวนักเรียน	ชื่อ - สกุล	หมายเหตุ
1	9724	1579901533451	ด.ช.ปัญญาพัชรย์ แก้วก่อง	
2	9733	1570501357703	ด.ช.วัชรินทร์ ธรรมสอน	
3	9736	1579901549101	ด.ช.ศุภกร วังฐาน	
4	9807	1579901549471	ด.ช.ธรรมวงศ์ หลวงวงศ์	
5	9907	1570501359986	ด.ช.ปรเมศวร์ เทพธรรม	
6	9908	1570501359170	ด.ช.รัชชานนท์ ใจแก้ว	
7	10014	1579901554245	ด.ช.ธันยวัชร กิจสุภา	
8	10023	1570501356286	ด.ช.ภรัญยู ศรีธินนท์	
9	10025	1570501357347	ด.ช.จารุพัฒน์ ชาติบ	
10	10032	1570501356979	ด.ช.ธีรภัทร ปิ่นตาป็น	
11	10033	1579901564470	ด.ช.จตุรภัทร บุญเรือง	
12	10127	1570501359676	ด.ช.กิตติกวิน โต้งดั่ง	
13	9741	1570501358637	ด.ญ.กิริดา เฟื่องน้อย	
14	9743	1570501357002	ด.ญ.กมลลักษณ์ จันทาแก้ว	
15	9744	1570501356995	ด.ญ.ปัญญพัฒน์ สุเมธี	
16	9746	1579901558569	ด.ญ.ชาลิสสา ราชคม	
17	9751	1579901533434	ด.ญ.ศรัญญา ปวนกัน	
18	9753	1309904088433	ด.ญ.ขวัญข้าว เชื่อนแก้ว	
19	9755	1570501358548	ด.ญ.ณัฐชญา พวงมาลี	
20	9758	1570501357576	ด.ญ.พิชยาพร ยะมูล	
21	9899	1570501359412	ด.ญ.บุรฉกร คำชา	
22	9904	1509966960957	ด.ญ.ธนัชฐา จันทร์วงศ์	
23	9910	1579901591574	ด.ญ.จิณณพัต สัญญา	
24	10112	1570501357886	ด.ญ.ธัญพิมล ชินะบุตร	
25	10117	1549900874629	ด.ญ.ภทรชนก ปັນธรรม	
26	10120	1579901549845	ด.ญ.ฐานิกา ใจชื่อ	
27	10129	1570501356316	ด.ญ.ปรียาภัทร พงค์	
28	10130	1579901553770	ด.ญ.ชุตติกาญจน์ ไชยวรรณ	
29	10131	1577700009485	ด.ญ.กมลชนก ชัยวงศ์	

30	10278	1518300001500	ด.ญ.อภิชนญา	คนหาญ	
31	10299	1570501358343	ด.ญ.ปรียฉัตร	ตาแก้ว	

รายชื่อนักเรียนชั้นประถมศึกษาปีที่ 5/2 จำนวน 32 คน

ครูประจำชั้น นางอุไรวรรณ ธิมา

ที่	เลขประจำตัว นักเรียน	หมายเลข ประจำตัวนักเรียน	ชื่อ - สกุล		หมายเหตุ
1	9621	1570501353350	ด.ช.ภาณุวัฒน์	ธรรมปัญญา	
2	9727	1579901565409	ด.ช.ณัฐภัทร	งามเลิศ	
3	9728	1579901588581	ด.ช.อริยพล	อินทร์วงศ์	
4	9729	1579901533213	ด.ช.สุริยันต์	ชากิจ	
5	9732	1570501361051	ด.ช.ธีร์ธวัช	โนลา	
6	9737	1570501359242	ด.ช.ธารนที	ปาละมะ	
7	9906	1579901531695	ด.ช.จิรนนท์	อุดมตัน	
8	9967	1570501351896	ด.ช.ภาณุพงษ์	ยศวงศ์	
9	9974	1102004295292	ด.ช.ณัฐพล	มณฑาทอง	
10	10021	1619900603063	ด.ช.ศุภากร	ใจวงศ์	
11	10022	1579901575561	ด.ช.ศุภโชค	น้อยหล้า	
12	10024	1570501358238	ด.ช.กฤษฎี	กลิ่นหอม	
13	10104	1579901571549	ด.ช.คมกริช	ยาวิชัย	
14	10106	1749700200461	ด.ช.ศิโรตม	วงศทะนัน ใจ	
15	10124	1570501358882	ด.ช.ธนายุต	คูมหานาคา	
16	10125	1570501356961	ด.ช.ชยากร	รัตนะ	
17	10128	1139800208604	ด.ช.อชิรวิชช์	ชุมภูสม	
18	10304	1570501357185	ด.ช.ภูผา	เยาว์ สันเทียะ	
19	9575	1570501356464	ด.ญ.สุชานาท	แปงปุย	
20	9579	1570501355620	ด.ญ.กรพรรญา	พึงศรี	
21	9582	1579901472290	ด.ญ.ปุณณพร	ยศทา	
22	9748	1570501357614	ด.ญ.จันทกานต์	จันทร์ตา	
23	9752	1570501359340	ด.ญ.ลลิตา	ต้นแดง	
24	9905	1579901572723	ด.ญ.ศญามล	ไชยศรี	
25	10028	1579901543634	ด.ญ.ธัญญรัตน์	ทองทศ	

26	10029	1579901529879	ด.ญ.ศิรินทิพย์	ศรีชื่น	
27	10031	1579901515568	ด.ญ.ธัญชนก	อุ้นันนาศ	
28	10116	1570501356588	ด.ญ.อรารินทร์	เสนันันตา	
29	10119	1510101662428	ด.ญ.ชนกานันท์	มหานิล	
30	10279	1239900559378	ด.ญ.พิชญากร	เจิมเฉลิม	
31	10300	1199901440529	ด.ญ.พรรณนิภา	ตรีร่าภี	
32	10575	1429900813272	ด.ญ.ภัทรรณัฐ	อะทะกกุล	

รายนามนักเรียนชั้นประถมศึกษาปีที่ 5/3 จำนวน 28 คน

ครูประจำชั้น นายกรรช สุปิน, นางขวัญฤติดา อรุณรัตน์

ที่	เลขประจำตัวนักเรียน	หมายเลขประจำตัวนักเรียน	ชื่อ - สกุล		หมายเหตุ
1	9558	1570501355816	ด.ช.ณัฐปัทม์	ปัญญา	
2	9726	1579901565395	ด.ช.ณัฐพล	งามเลิศ	
3	9730	1509966949163	ด.ช.ภาณุวัชร	นันตา	
4	9731	1570501358301	ด.ช.ณัฐพล	บุญพันธ์	
5	9873	1570501355191	ด.ช.กรวิชญ์	แซดกู๋	
6	9973	1579901470033	ด.ช.สิริภันต์	วิลัยวงศ์	
7	10010	1500701515400	ด.ช.บวรภัก	ดีแลง	
8	10012	1579901586759	ด.ช.กฤตเมธ	สมบูรณ์ชัย	
9	10017	1570501359382	ด.ช.ยุคล	แก้วตีบ	
10	10099	1570501359111	ด.ช.วีรากร	มุลยา	
11	10100	1219901465237	ด.ช.อนิรุต	คำจันทร์	
12	10101	1570501357754	ด.ช.คุณานนต์	จันตะผง	
13	10103	1328800066807	ด.ช.แทนคุณ	ทาป้อ	
14	10107	1579901557732	ด.ช.พีรวิชญ์	คำหอม	
15	10108	1969800495614	ด.ช.อดิศักดิ์	คมสัน	
16	10110	1570501361450	ด.ช.ภาวัต	ปัญญาพริก	
17	10121	1579901580742	ด.ช.วรวิทย์	แก้วตีบ	
18	10126	1570501357550	ด.ช.ณัฐพัฒน์	เทพนิล	
19	10302	1429900826498	ด.ช.พิพัฒน์	บัวอินทร์	
20	10303	1570501356251	ด.ช.ศวกร	ธรรมเสน	
21	9745	1579901574475	ด.ญ.นวรรตน์	วิชาโห่ง	
22	9747	1567700045368	ด.ญ.กัญญาณัฐ	ไหมทอง	

23	10019	1104000331911	ด.ญ.กรกช	สิทธิชัยวงศ์	
24	10114	1579901573053	ด.ญ.ศัลลทยา	น่วมจิตรี	
25	10115	1570501356634	ด.ญ.สุชญญา	คำวิชัย	
26	10469	1570501354747	ด.ญ.ธนัสพร	เชื่อนวลจันทร์	
27	10470	1510601121469	ด.ญ.กรวรรณ	ปาปวน	
28	10602	1549900877270	ด.ญ.ณัฐวรา	พรมอารักษ์	

รายนามนักเรียนชั้นประถมศึกษาปีที่ 5/4 จำนวน 28 คน

ครูประจำชั้น นางสาวพิชญา สุรินดี๊ะ, นางวันทนีย์ กาวิกุล

ที่	เลขประจำตัว นักเรียน	หมายเลข ประจำตัวนักเรียน	ชื่อ - สกุล		หมายเหตุ
1	9557	3609900456105	ด.ช.จิตติกร	กุศลธรรม	
2	9561	1579901505830	ด.ช.ภูปกรณ	ปัญญา	
3	9893	1579901531342	ด.ช.ณัฐวัตร	เรือนคำ	
4	9894	1401300121381	ด.ช.อิทธิกร	บุญเคียง	
5	9895	1570501361247	ด.ช.ธิตติ	อินตาวงค์	
6	9896	1570501358483	ด.ช.พีรพัฒน์	ใจแก้ว	
7	9897	1579901554792	ด.ช.จิรเดช	เชือเมืองพาน	
8	9898	1579901564054	ด.ช.ทิมธี	อุปนันท์	
9	9965	1869900840080	ด.ช.อัชพนธ์	พรมทอง	
10	10013	1510101659168	ด.ช.อภิรักษ์	ไชยวงษา	
11	10015	1570501361271	ด.ช.ธนกร	กันธิยะ	
12	10026	1579901587861	ด.ช.ภากร	ทิมัน	
13	10027	1102004430831	ด.ช.รัชพล	มณฑาทอง	
14	10102	1740101132231	ด.ช.นครินทร์	จันเขี้ยว	
15	10298	1567700060294	ด.ช.ณัฐปวินท์	ใจพันธ์	
16	10471	1570501359901	ด.ช.อนุทัต	แก่นสิงห์	
17	10472	1570501360534	ด.ช.เตชิต	ไผ่คำ	
18	10603	1570501357720	ด.ช.เสฏฐวุฒิ	อุทาลิศ	
19	10604	1570501357797	ด.ช.อนันตชัย	นามะยอม	
20	9581	1579901474535	ด.ญ.กัลยาณี	อินทจักร์	
21	9585	1579901504442	ด.ญ.กมลลักษณ์	วงศ์ศรี	
22	9750	1570501359838	ด.ญ.จริยา	อภิวงศ์	
23	9777	1570501356090	ด.ญ.ชาลิสสา	เปี้ยสุยะ	

24	9903	1579901590195	ด.ญ.ขรินทร์ทิพย์	ยะทา	
27	10018	1570501360895	ด.ญ.นันทิชา	บันอูป	
26	10020	1579901584772	ด.ญ.ของขวัญ	อินตะแสน	
25	10301	1570501359935	ด.ญ.ชัชฎาพร	แก่นแดง	
28	10605	1579901537707	ด.ญ.สายวลีย์	ปูกหมื่นไวย์	

รายชื่อนักเรียนชั้นประถมศึกษาปีที่ 6/1 จำนวน 35 คน

ครูประจำชั้น นางอำพร เชื้อเมืองพาน

ที่	เลขประจำตัว นักเรียน	หมายเลข ประจำตัวนักเรียน	ชื่อ - สกุล	หมายเหตุ
1	9554	1570501352353	ด.ช.อรรถพล วงศ์ไผ่	
2	9555	1570501354593	ด.ช.วสุพล ม้วนทอง	
3	9559	1100401576105	ด.ช.อชิตะพล ชมทา	
4	9560	1570501353694	ด.ช.ปารมี มะโนสด	
5	9564	1579901478611	ด.ช.ณัฐนนท์ สิริรัง	
6	9782	1570501351098	ด.ช.ธีรเดช วงศ์ศรี	
7	9783	1579901505767	ด.ช.ชัชวาล ศรีพรหม	
8	9795	1567700037314	ด.ช.กษิติน อุตตะมา	
9	9796	1579901474799	ด.ช.แทนคุณ สีตา	
10	9797	1570501354739	ด.ช.กฤษกร อินตะโต	
11	9885	1103500107211	ด.ช.ทัตตัญญ์ แป๊ะกลาง	
12	9887	1570501353643	ด.ช.ชัชฎพงษ์ ปาสาลี	
13	9892	1579901483224	ด.ช.ปภาวิษณุ วงศ์หล้า	
14	9991	1579901499287	ด.ช.สิทธิพันธ์ พวงเงินมาก	
15	10004	1579901472010	ด.ช.จิรายุ บุญเรือง	
16	9569	1570501351942	ด.ญ.พิชญา ชันอ้าย	
17	9573	1570501352426	ด.ญ.นภาพร พริศศักดิ์	
18	9584	1510101618003	ด.ญ.ณัฐนิชา ช้อนเขียว	
19	9586	1579901526560	ด.ญ.พิรญาณ์ กันทะเดช	
20	9611	1570501350962	ด.ญ.ณัฐนิชา อูปละ	
21	9622	1570501352990	ด.ญ.ภาคพร เฟ็งเป็น	
22	9769	1570501352906	ด.ญ.ชญาณ์นันท์ นันเมือง	
23	9770	1570501355646	ด.ญ.ณธิดา พุทรวงศ์	
24	9772	1570501352108	ด.ญ.ณัฐพร รัตนพฤษ์	

25	9773	1570501353856	ด.ญ.ปิยฉัตร	ไหมวงศ์	
26	9775	1570501351845	ด.ญ.กรรณิการ์	ใจแก้ว	
27	9776	1570501352345	ด.ญ.ณัฐธิดา	หล้าเอ๋ย	
28	9789	1579901527221	ด.ญ.ณัฐภัทสร	อิ่นแก้ว	
29	9791	1570501354429	ด.ญ.ณัฐภัทร	คำยอด	
30	9799	1959800274065	ด.ญ.ศิริเกศ	ชนพัฒน์นุกุล	
31	9890	1579901472907	ด.ญ.อรกัญญา	ปั้นอุบ	
32	9987	1579901468055	ด.ญ.ปภาวดี	จักรมณี	
33	10006	1579901479162	ด.ญ.ชนาภา	เชื้อเมืองพาน	
34	10007	1579901516971	ด.ญ.จุพาลักษณ์	ศรีแก้ว	
35	10280	1100704285964	ด.ญ.นันทิตา	สิทธิชันแก้ว	

รายชื่อนักเรียนชั้นประถมศึกษาปีที่ 6/2 จำนวน 30 คน

ครูประจำชั้น นางณิชากัทร กิติมา

ที่	เลขประจำตัว นักเรียน	หมายเลข ประจำตัวนักเรียน	ชื่อ - สกุล	หมายเหตุ
1	9562	1839902185623	ด.ช.ภัทรดนัย คำกานา	
2	9762	1570501353571	ด.ช.จิรภัทร กุฎมณี	
3	9763	1570501351128	ด.ช.บัณฑิต มหาพรม วัน	
4	9794	1570501356049	ด.ช.ภัทรพล ยศแก้ว	
5	9882	1570501354135	ด.ช.หัสติน ไชยมาลา	
6	9883	1609901031497	ด.ช.ศุภชาติ ชิดเชื้อ	
7	9884	1570501351829	ด.ช.ธนวัฒน์ วันน้อย	
8	9966	1509966901241	ด.ช.เอกชัย แสงทอง	
9	9983	1579901478565	ด.ช.นันทวิช พรมเทศ	
10	9984	1570501355204	ด.ช.เดวิช จิตนารี นทร์	
11	9985	1570501351888	ด.ช.วรวิช กำน้อย	
12	10398	1510101630127	ด.ช.เกริกกษิต อินสอน	
13	10476	1679900837056	ด.ช.นันทิพัฒน์ กะเนรุพันธ์	
14	9568	1570501353490	ด.ญ.ณัฐพร มณีมูล	
15	9572	1570501351136	ด.ญ.จิรัชญา ชัยสวัสดิ์	
16	9574	1570501355417	ด.ญ.นลินนิภา บุญนำ	
17	9576	1570501352124	ด.ญ.ณัฐนิชา พลวัง	

18	9578	1409904082663	ด.ญ.กนกพร	จำลอง เนตร	
19	9583	1570501352761	ด.ญ.นันทพร	ธรรมใจ	
20	9780	1570501351616	ด.ญ.ณัฐริดา	โอดโม๊ะ	
21	9785	1579901495567	ด.ญ.นงนภัส	ยะทา	
22	9787	1570501353465	ด.ญ.ธัญชนก	อุศุ้ย	
23	9788	1679900847540	ด.ญ.กชพร	ทองอ่ำ	
24	9790	1570501356014	ด.ญ.อัญชลิ	กันแสง แก้ว	
25	9792	1570501355662	ด.ญ.พาทินธิดา	ปัญญา สิทธิ์	
26	9891	1529902501927	ด.ญ.สุพิชญา	วงศ์สาม	
27	9982	1570501351527	ด.ญ.ขวัญดาว	ทองสุน	
28	9988	1219901418328	ด.ญ.กัญญาพัชร	ยามเลย	
29	9989	1577900042915	ด.ญ.มนัสนันท์	อุปเสน	
30	10297	1807800104681	ด.ญ.วรางคณา	ใจหล้า	

รายชื่อนักเรียนชั้นประถมศึกษาปีที่ 6/3 จำนวน 28 คน

ครูประจำชั้น นางอาทิตย์ศรี กันทะเดช, นางสาวกุลทลี เทพศิริ

ที่	เลขประจำตัว นักเรียน	หมายเลข ประจำตัวนักเรียน	ชื่อ - สกุล	หมายเหตุ
1	9556	1570501352442	ด.ช.ศุภสิน ตันปะละ	
2	9765	1449901016597	ด.ช.ณัฐกรณ์ วรโชติสกุลศักดิ์	
3	9784	1570501355158	ด.ช.รชานนท์ ตาสาย	
4	9874	1570501353554	ด.ช.ชนันธร กาวิ	
5	9992	1579901483445	ด.ช.ธนวิทย์ อุทธิยะ	
6	9994	1570501353562	ด.ช.ณภัทร แย้มนุ่น	
7	10281	1909803790404	ด.ช.ณัฐสิทธิ์ จิรวงศ์ไพโรจน์	
8	10499	1570501353660	ด.ช.นราวิชญ์ มูลกลาง	
9	9708	1570501350598	ด.ญ.อารยา วงศ์จันทร์เสื่อ	
10	9771	1579901501664	ด.ญ.ชนันต์ภา รัตนพฤษ	
11	9774	1570501354143	ด.ญ.ศิริกานต์ ฝายแก้ว	

12	9852	1570501349425	ด.ญ.กฤตพร	แก้วดีบี	
13	9880	1509966884045	ด.ญ.ชลธิชา	ลักษณะกิจ	
14	9976	1429200001771	ด.ญ.คุณัญญา	คำจาด	
15	9977	1570501352981	ด.ญ.ธัญชนัน	กันไชยา	
16	9978	1579901469001	ด.ญ.โชติกา	ศิริพรกุล	
17	9997	1570501353031	ด.ญ.เนรัญชรา	แก้วคำอ้าย	
18	9998	1570501354828	ด.ญ.ณัฐชญา	เรืองฤทธิ์	
19	9999	1570501355654	ด.ญ.อินทิรา	จักรเงิน	
20	10000	1579901467661	ด.ญ.ปณัสยา	ต้นคำ	
21	10001	1579901501982	ด.ญ.ศิรินภา	เล็กประเสริฐ	
22	10002	1579901512135	ด.ญ.วัชรวิวรรณ	วิเศษสัมพันธ์	
23	10003	1570501354160	ด.ญ.ลีลี	จง	
24	10404	1501201174833	ด.ญ.สุรภา	กันยะสิทธิ์	
25	10490	1578500039926	ด.ญ.อริญรดา	ศรีสมุทร	
26	10500	1579901504469	ด.ญ.ณภัทร	แก่นมณี	
27	10501	1104200833074	ด.ญ.ปุกนุช	คงถนอม	
28	10502	1529902491107	ด.ญ.นฤมล	พุทธา	

รายชื่อนักเรียนชั้นประถมศึกษาปีที่ 6/4 จำนวน 23 คน

ครูประจำชั้น นายประทีป อินทนนชัย, นายทงศักดิ์ แสนมา

ที่	เลขประจำตัว นักเรียน	หมายเลข ประจำตัวนักเรียน	ชื่อ - สกุล	หมายเหตุ
1	9759	1579901513875	ด.ช.มาโนชญ์ ใหม่วงศ์	
2	9761	1570501356146	ด.ช.ภาคิน	หล่อสุพรรณพร
3	9768	1579901517064	ด.ช.โภควินท์	ผ่องใส
4	9781	1570501355344	ด.ช.ชัชพล	ถาวะดี
5	9826	1103400205742	ด.ช.พิชฎะ	ธรรมศิริ
6	9872	1570501353589	ด.ช.ศักรินทร์	แก้วปัญญา
7	9877	1579901506119	ด.ช.สิทธิศักดิ์	นามศรี
8	9886	1570501353813	ด.ช.อริวัชร	ยะตุน
9	9969	1579100025210	ด.ช.ปิยะเวทย์	เรือนมูล
10	9971	1570501350326	ด.ช.เสฏฐวุฒิ	นาอุดม

8	อาคารอเนกประสงค์/ห้องพักครู (สร้างเอง) ปีที่สร้าง 2542																		
9	ส้วม ร.ย.601/43,องค์การ																		
10	ส้วม สปช.601/26																		
11	ส้วม สปช.601/26																		
12	ส้วม อาคาร สพฐ. 4(ส้วม 4 ที่นั่ง)																		
13	ส้วม อาคาร สพฐ. 4(ส้วม 4 ที่นั่ง)																		
14	โรงงาน การโรง																		
15	ห้องสหกรณ์																		
16	โรงจอดรถ																		
17	น้ำพุ																		
18	โรงผลิตน้ำโรงเรียน																		
19	สนามโตม/เปตอง																		
20	แหล่งน้ำใช้																		
21	ระบบไฟฟ้า																		
22	รั้วและประตู																		
23	อื่นๆ																		

2. แบบการประเมินพื้นที่และสภาพแวดล้อม

รายการ	พบ	ไม่พบ	แนวทางแก้ไข
ภัยจากสภาพพื้นที่			
1. ทางลาดชัน			
2. พื้นที่ทางเดินลื่น			
3. พื้นที่ทางเดินต่างระดับ			
4. พื้นที่ทางเดินมีสิ่งกีดขวาง			
5. สนามเด็กเล่นมีสนามขรุขระ			
6. ความเสี่ยงต่อการตกจากขอบหิน			
ภัยจากวัตถุอันตราย			
1. สารเคมี			
2. วัตถุไวไฟ			
3. วัสดุอันตราย			
4. วัตถุแหลมคม หักงอหรือที่เป็นอันตราย			

5. สัตว์ที่เป็นอันตราย			
------------------------	--	--	--

3. แบบการประเมินภัยของเส้นทางสัญจร

ลำดับ	รายการ	มี	ไม่มี	แนวทางแก้ไข
1	ถนนที่นักเรียนใช้สัญจรมาสถานศึกษาที่มีทางเดินเท้า			
2	ถนนหน้าสถานศึกษามารถทางม้าลาย ไฟจราจร หรือสะพานลอย			
3	เส้นทางมาสถานศึกษามีความปลอดภัยจากภัยธรรมชาติ			
4	สะพานข้ามแม่น้ำปลอดภัยแข็งแรงใช้งานได้			
5	เส้นทางสัญจรอำนวยความสะดวกแก่ผู้บกพร่องทางร่างกาย			
6	มีป้ายเส้นทางรถอพยพที่ชัดเจน			
7	ความเสี่ยงอื่นๆ โปรดระบุ.....			

4. แบบประเมินสิ่งอำนวยความสะดวกสำหรับ ครูพิการ นักเรียนพิการ คนพิการทั่วไปและคนชรา

ลำดับ	รายการ	ความครอบคลุมพื้นที่			
		มีทั้งหมด	มีบางส่วน	ไม่มีเลย	ไม่แน่ใจ
1	ทางลาดสำหรับเข้าถึงห้องเรียน				
2	ทางลาดสำหรับเข้า/ออกอาคาร				
3	ทางลาดและราวจับพยุงตัวห้องสุขา				
4	ที่พักรกลางทางลาด หรือที่พักระหว่างชั้นบันได				
5	สัญญาณขอความช่วยเหลือในห้องสุขา				
6	ทางลาด เข้า/ออกห้อง				
7	ที่จอดรถคนพิการใช้รถเข็นนั่ง				
8	ป้ายสำหรับคนตาบอด (อักษรเบรลล์)				
9	ป้ายอักษรสำหรับคนหูหนวก				
10	สัญญาณสำหรับคนตาบอด				
11	สัญญาณไฟสำหรับคนหูหนวก				
12	ห้องน้ำที่ออกแบบให้คนพิการใช้ได้				
13	อื่นๆ.....(ระบุ)				

5. แบบประเมินความเสี่ยงภัยพิบัติในสถานศึกษา

ตัวชี้วัด	ทำแล้ว	กำลังดำเนินการ	ไม่มี	หมายเหตุ
1. ความปลอดภัยในการเข้าถึงและใช้ประโยชน์ของอาคารสถานที่และสิ่งอำนวยความสะดวก				

1.1 มีการประเมินความเสี่ยงภัยในสถานศึกษาและพื้นที่				
1.2 มีการประเมินอันตรายของเส้นทางการเดินทางระหว่างบ้านและสถานศึกษา				
1.3 มีมาตรฐานการปฏิบัติงานของคนขับรถรับส่งนักเรียนและมีระบบติดตามตรวจสอบ				
1.4 มีการประเมินเข้าถึงการใช้ประโยชน์จากอาคาร/สถานที่สำหรับทุกคนรวมถึงผู้บกพร่องทางร่างกาย				
2. การทำแผนลดความเสี่ยงและส่งเสริมความปลอดภัยของอาคารและสิ่งแวดล้อมในสถานศึกษา				
2.1 สถานศึกษามีมาตรการหรือแผนตรวจสอบอาคารและวัสดุอุปกรณ์ประกอบอาคาร				
2.2 สถานศึกษามีแนวทางการบำรุงรักษาอาคารสถานที่อย่างต่อเนื่อง				
2.3 สถานศึกษาสามารถจัดสรรงบประมาณสำหรับซ่อมแซมและบำรุงรักษาอาคารสถานที่				
3.1 สถานศึกษามีมาตรการป้องกันและฟื้นฟูอาคารสถานที่				
3.1 การบำรุงรักษาและซ่อมแซมอาคารและสนามเด็กเล่นและอุปกรณ์ต่างๆ เพื่อพร้อมใช้งาน				
3.2 มีการตรวจอุปกรณ์ได้บเพลิงอย่างน้อยเดือนละ 1 ครั้ง				
3.3 มีการสำรวจอุปกรณ์และวัสดุที่อาจจะได้รับความเสียหายจากภัยพิบัติต่างๆ				
3.4 มีมาตรการป้องกันสิ่งของในอาคารที่อาจจะส่งผลกระทบต่อบุคคลากรและนักเรียนให้ได้รับบาดเจ็บ				
3.5 มีมาตรการเสริมแรงโครงสร้างอาคาร				
3.6 มีการกำจัดขยะมูลฝอย				
3.7 มีการปรับปรุงถนน รั้วรอบสถานศึกษาและจัดสภาพแวดล้อมที่ปลอดภัย				

ตัวชี้วัด	ทำแล้ว	กำลังดำเนินการ	ไม่มี	หมายเหตุ
4. มีแนวทางปฏิบัติในการดำเนินการกรณีที่ต้องใช้สถานศึกษาเป็นศูนย์พักพิงผู้ประสบภัยชั่วคราว				
4.1 มีการประเมินความสามารถของพื้นที่รองรับต่อจำนวนผู้ประสบภัย				
2.4 มีการตรวจสอบความแข็งแรงปลอดภัยและความเหมาะสมในการใช้อาคารสถานที่				

2.3 มีการจัดระเบียบใช้พื้นที่เพื่อรองรับกิจกรรมในการพักพิงของผู้ประสบภัย				
2.4 มีระบบสุขาภิบาล น้ำ ไฟ รองรับผู้ประสบภัยเพียงพอ				
5. มีคณะทำงาน คณะกรรมการภัยพิบัติในสถานศึกษา				
5.1 มีการแต่งตั้งและทบทวนบทบาทคณะทำงานคณะกรรมการ ซึ่งมีผู้แทนจากทุกภาคส่วนในสถานศึกษาอย่างน้อยปีละ 1 ครั้ง				
5.2 คณะทำงานคณะกรรมการ/มีบทบาทในการวางแผนและทบทวนแผนบริหารจัดการภัยพิบัติในสถานศึกษาอย่างน้อยปีละ 1 ครั้ง				
5.3 คณะทำงานคณะกรรมการ/มีการประชุมเพื่อเตรียมความพร้อมตามเสาหลักต่างๆ อย่างน้อยเดือนละ 1 ครั้ง				
6. การประเมินความเสี่ยง				
6.1 สถานศึกษามีการประเมินความเสี่ยงภัยด้านเครื่องมือต่างๆ เช่น การทำแผนที่เสี่ยงภัย การสำรวจ ฯลฯ				
6.2 มีการประเมินผลกระทบของภัยที่อาจเกิดขึ้นในด้านต่างๆ เช่น ความเสียหายต่ออาคาร บาดเจ็บ ทางเข้า ออก/ผลกระทบด้านสุขภาพ ฯลฯ				
6.3 มีการประเมินระดับของผลกระทบของภัยพิบัติที่อาจเกิดขึ้น				
7. การทำแผนบริหารจัดการภัยพิบัติของสถานศึกษา				
7.1 มีมาตรการลดผลกระทบจากความเสียหายภัยพิบัติ				
7.2 มีมาตรการเตรียมพร้อมรับมือภัยพิบัติหรือแผนเผชิญเหตุ				
7.3 มีแผนการศึกษาต่อเนื่องในกรณีที่เกิดภัยพิบัติและครูไม่สามารถจัดการเรียนการสอนได้				
7.4 มีการทบทวนและปรับแผนให้เป็นปัจจุบัน ปีละ 1 ครั้ง				
8. ระบบการเตือนภัยล่วงหน้า				
8.1 มีการจัดระบบเตือนภัยและวิธีการสื่อสารที่เป็นมาตรฐาน ของสถานศึกษาโดยคำนึงถึงบุคลากรทุกคนในสถานศึกษา				
8.2 ระบบเตือนภัยมีการประยุกต์ใช้จากภูมิปัญญาท้องถิ่น				
8.3 ทุกคนรวมทั้งกลุ่มเปราะบางสามารถเข้าใจและรับรู้ถึงสัญญาณเตือนภัย				
9. การเตรียมอพยพ				
9.1 มีการกำหนดเส้นทางอพยพไปยังจุดปลอดภัยและมีป้ายบอกทางอย่างชัดเจน				

ตัวชี้วัด	ทำ แล้ว	กำลัง ดำเนินการ	ไม่มี	หมายเหตุ
9.2 มีการกำหนดจุดรวมพลที่ปลอดภัยและมีป้ายบอกจุดชัดเจน				
9.3 มีการระบุขั้นตอนและวิธีการอพยพและทำป้ายประชาสัมพันธ์ไว้ในที่ที่ทุกคนเห็นชัดเจน				
9.4 คุณครูสอนให้นักเรียนรู้จักเส้นทางการอพยพ จุดรวมพล และวิธีปฏิบัติในการอพยพในทุกๆ ภาคการศึกษา				
10. การซ้อมหนีภัย โดยให้นักเรียนและบุคลากรเข้าร่วม				
10.1 สถานศึกษาได้จัดการฝึกซ้อมหนีภัยอย่างน้อยปีละ 1 ครั้ง				
10.2 เด็กเล็กและเด็กพิการได้ร่วมซ้อมและประเมินการซ้อม				
10.3 มีการจัดกิจกรรมรณรงค์เพื่อลดความเสี่ยงภัยพิบัติในสถานศึกษาหรือร่วมกับชุมชน เช่น การจัดสัปดาห์ความปลอดภัย				
10.4 สถานศึกษามีความสามารถในการรับมือกับเหตุฉุกเฉิน				
10.5 บุคลากรในสถานศึกษามีความพร้อมรับมือภัยพิบัติ โดยสามารถดำเนินการตามแผนจัดการภัยพิบัติของสถานศึกษา				
10.6 บุคลากรในสถานศึกษาได้รับการฝึกอบรมทักษะในการรับมือกับภัยพิบัติ เช่น การจัดทำแนวทางปฏิบัติที่เป็นมาตรฐานสำหรับเหตุฉุกเฉินและภัยพิบัติ				
10.7 สถานศึกษามีอุปกรณ์การปฐมพยาบาลเบื้องต้นที่เหมาะสมกับจำนวนนักเรียน ประเภทของภัย และมีการตรวจสอบอุปกรณ์ปฐมพยาบาลทุกภาคการศึกษา				
10.8 สถานศึกษามีอุปกรณ์กู้ชีพภัยเบื้องต้นความต้องการในการใช้งาน เช่น นกหวีด ไฟฉาย ฯลฯ				
11. มีหลักสูตรและการเรียนการสอนเรื่องการลดความเสี่ยงจากภัยพิบัติ				
11.1 มีหลักสูตรที่ใช้ในการเรียนการสอนเรื่องการลดความเสี่ยงภัยพิบัติในห้องเรียน				
11.2 มีหลักสูตรท้องถิ่นเรื่องการลดความเสี่ยงภัยพิบัติที่สถานศึกษาและครูริเริ่มขึ้นเอง				
11.3 ครูมีแผนการสอนเรื่องการลดความเสี่ยงภัยพิบัติ				
12. มีการจัดกิจกรรมเสริมหลักสูตรในสถานศึกษา				
12.1 มีการจัดตั้งชมรมเกี่ยวกับการลดความเสี่ยงจากภัยพิบัติ				
12.2 มีเครื่องมือ/กิจกรรมหลักสูตรที่สถานศึกษาหรือครูริเริ่ม				
12.3 มีการจัดกิจกรรมเสริมหลักสูตรเกี่ยวกับการลดความเสี่ยงภัยพิบัติ				
13. จัดทำสื่อ รณรงค์ในสถานศึกษาและชุมชน				

13.1 มีการเผยแพร่สื่อและให้ความรู้เกี่ยวกับภัยพิบัติในสถานศึกษา โดยมีนักเรียนเป็นส่วนร่วม				
13.2 มีการเผยแพร่สื่อและให้ความรู้เกี่ยวกับภัยพิบัติในชุมชนโดยมีนักเรียนเป็นส่วนร่วม				



ลงชื่อ

(นางวันทนี กาวิกุล)

หัวหน้า กลุ่มงานบริหารงานทั่วไป โรงเรียนพานพสกสวส์ดี
ผู้รับผิดชอบโครงการ สถานศึกษาปลอดภัย



ลงชื่อ

(นายอนุโชติ โยสุยะ)

รองผู้อำนวยการโรงเรียนพานพสกสวส์ดี

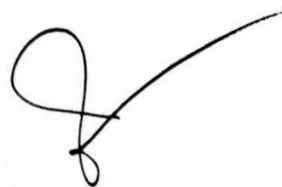

ลงชื่อ

(นายชัย สันกวาน)

ผู้อำนวยการโรงเรียนพานพสกสวส์ดี

เอกสารอ้างอิง

- พระราชบัญญัติป้องกันและบรรเทาสาธารณภัย พ.ศ.๒๕๕๐
- แผนป้องกันและบรรเทาสาธารณภัยแห่งชาติ พ.ศ.๒๕๕๘
- แผนป้องกันและบรรเทาสาธารณภัย จ.เชียงราย พ.ศ.๒๕๖๓
- แนวทางการจัดการภัยพิบัติในสถานศึกษา กระทรวงศึกษาธิการ
- กรอบการดำเนินงานเซนได กรมป้องกันและบรรเทาสาธารณภัย กระทรวงมหาดไทย (2558) .
- คู่มือศึกษาแนวทางการเสริมสร้างความปลอดภัยรอบด้านในสถานศึกษาโดยมีเด็กเป็นศูนย์กลาง องค์การแพลน อินเตอร์เนชั่นแนล ประเทศไทย
- แนวทางจัดการเรียนรู้ เรื่องการลดความเสี่ยงจากภัยพิบัติและการรับมือกับความเปลี่ยนแปลงสภาพภูมิอากาศ องค์การยูนิเซฟแห่งประเทศไทย.
- คู่มือการฝึกซ้อมแผนป้องกันและบรรเทาสาธารณภัย กรมป้องกันและบรรเทาสาธารณภัย
- คู่มือการเลือกพื้นที่ปลอดภัยและการบริหารจัดการศูนย์พักพิงชั่วคราวสำหรับเหตุอุทกภัยในประเทศไทย ศูนย์เตรียมความพร้อมป้องกันภัยพิบัติแห่งเอเชีย
- คู่มือสถานศึกษามาตรฐานสิ่งแวดล้อมศึกษาเพื่อการพัฒนาที่ยั่งยืน สำนักงานคณะกรรมการการศึกษาขั้นพื้นฐาน (สพฐ.) กระทรวงศึกษาธิการ



โรงเรียนพานพสกสวัสดิ์ อำเภอพาน จังหวัดเชียงราย

สำนักงานเขตพื้นที่การศึกษาประถมศึกษาเชียงราย เขต ๒