



# แผนปฏิบัติการ

ป้องกัน และบรรเทาสาธารณภัย ในโรงเรียน

ประจำปีการศึกษา ๒๕๖๕



**โรงเรียนพานพสกสวัสดิ์ อ.พาน จ.เชียงราย**

สังกัดสำนักงานเขตพื้นที่การศึกษาประถมศึกษาเชียงราย เขต 2

สังกัดสำนักงานคณะกรรมการการศึกษาขั้นพื้นฐาน

กระทรวงศึกษาธิการ

## คำนำ

ในโลกของเรา ปัจจุบันมีการนำเสนอข่าวออกมามากมายในเรื่องของการเกิดภัยพิบัติต่างๆ ที่เกิดขึ้นทั่วทุกมุมโลก ภัยพิบัติทั้งที่เกิดตามธรรมชาติและที่เกิดขึ้นจากการกระทำของมนุษย์นั้น ซึ่งภัยพิบัติแต่ละประเภทจะมีลักษณะที่แตกต่างกันแต่ที่เหมือนกันนั้นคือเกิดความสูญเสียเหมือนกัน ความสูญเสียต่อชีวิตและทรัพย์สินกับผู้ที่รับผลกระทบจากภัยพิบัติมากขึ้นอยู่กับการเตรียมความพร้อมของแต่ละประเทศ ปัจจุบันประเทศต่างๆ ในโลกต่างพากันรู้และตระหนักถึงความสูญเสียที่เกิดขึ้นประเทศไทยก็เช่นเดียวกันมีการตื่นตัวเตรียมพร้อมตั้งรับภัยพิบัติมากยิ่งขึ้น เกือบทุกหน่วยงานเพราะเหตุการณ์ภัยพิบัติที่เกิดขึ้นแล้วแต่สร้างความสูญเสีย จังหวัดเชียงรายก็เป็นอีกหนึ่งจังหวัดที่เกิดเหตุภัยพิบัติหลายต่อหลายครั้ง ซึ่งในช่วง ๔-๕ ปีล่าสุดมีเหตุการณ์ที่เกิดขึ้นและสร้างความเสียหาย อาทิ แผ่นดินไหว ไฟไหม้หอพักเด็กนักเรียน ฟาร์มเด็กนักเรียนในขนาดที่เรียนที่โรงเรียน อีกทั้ง น้ำป่าทะลักท่วมจนมีเหตุทำให้ครูต้องเสียชีวิต ทั้งนี้เกิดจากการที่ไม่ได้เตรียมความพร้อมหรือไม่ได้ศึกษาวิธีการเอาตัวรอดจากภัยพิบัติประเภทต่างๆ หากถ้าได้มีการเตรียมความพร้อมมีการฝึกฝนวิธีการเอาตัวรอดในสถานการณ์ต่างๆ ก็อาจจะลดความสูญเสียได้บ้างไม่มากก็น้อย

การมีแผน การเตรียมการ เตรียมความพร้อม ถือเป็นรากฐานของการวางแผนสำหรับความปลอดภัยรอบด้านในโรงเรียน คือการจัดทำการประเมินความเสี่ยงแบบภัยหลายชนิดการวางแผนนี้ควร เป็นส่วนหนึ่งของระบบข้อมูลการจัดการการศึกษา ในระดับพื้นที่ ข้อมูลเรื่องความเสี่ยงจากภัยพิบัติเป็นส่วนหนึ่งของการวิเคราะห์นโยบายของภาคการศึกษาและการจัดการในภาพรวม ซึ่งจะให้ข้อมูลเชิงประจักษ์และหลักฐานที่สำคัญสำหรับการวางแผนและการดำเนินงานสำคัญที่สุด การตระหนักถึงความสำคัญ ของสิทธิเด็กที่จะมีชีวิตรอดได้รับการปกป้องคุ้มครองได้รับการศึกษาอย่างต่อเนื่อง รวมทั้งสิทธิที่จะมีส่วนร่วม จึงเป็นแนวทางที่ให้เด็กเป็นศูนย์กลาง, ไม่แบ่งแยก, มีส่วนร่วม และตั้งอยู่บนฐานของข้อมูลที่มีหลักฐานชัดเจน เด็กทุกคนควรได้รับการช่วยเหลือให้มีส่วนร่วมในทุกมิติของความปลอดภัยรอบด้านในโรงเรียน ซึ่งจะช่วยให้เด็กได้รับการคุ้มครองที่ดีและเปิดโอกาสให้พลัง ความรู้และความคิดต่างๆ ของเด็กเป็นตัวช่วยกำหนดความยั่งยืนในระยะยาวกรอบความปลอดภัยรอบด้านในโรงเรียน เป็นกรอบที่นำการดำเนินงานด้านต่าง ๆ เหล่านี้มาไว้ในภาพเดียวกัน โดยมีเป้าประสงค์เพื่อให้เครือข่ายภาคการศึกษาทำงานได้อย่างมีประสิทธิภาพมากขึ้น

ทางโรงเรียนพานพสกสวส์ดี จึงจำเป็นที่จะต้องเร่งเสริมสร้างการป้องกันและบรรเทาสาธารณภัยในโรงเรียน โดยใช้สามเสาหลัก ๓เสาหลักอาเซียนและนโยบายด้านความปลอดภัยในสถานศึกษาของกระทรวงศึกษาธิการเป็นกรอบในการดำเนินงาน โดยเริ่มต้นจาก การสำรวจ ปรับปรุง ซ่อมแซมอาคารสถานที่ให้พร้อม ปลอดภัย ลดการเกิดภัยต่างๆ การวางแผนบริหารจัดการด้านการจัดการภัยพิบัติ และการจัดการเรียนการสอนภัยพิบัติ บูรณาการความรู้ภัย ภัยพิบัติ เข้าสู่แผน และหลักสูตร ในโรงเรียน เนื่องด้วยเขตบริการของโรงเรียน ถือว่ามีภาวะเสี่ยงต่อภัยอย่างยิ่ง ไม่ว่าจะเป็นแผ่นดินไหว ไฟไหม้ พายุ ภัยจากโรคอุบัติใหม่ ฯลฯ จึงได้จัดทำแผนปฏิบัติการป้องกันและบรรเทาสาธารณภัยในโรงเรียน ประจำปี ๒๕๖๕ และแผนเผชิญเหตุ ขึ้น เพื่อใช้ประกอบการฝึกซ้อมแผนอพยพและเป็นข้อมูลที่มีประโยชน์สำหรับการเตรียมความพร้อม สำหรับการป้องกันและบรรเทาภัยพิบัติต่างๆ ที่จะเกิดขึ้นในอนาคต โดยเฉพาะอย่างยิ่งความพร้อมของนักเรียน ครู บุคลากรทางการศึกษา ชุมชนต่อไป

ทั้งนี้ทางโรงเรียนจึงขอความอนุเคราะห์จากสำนักงานเขตพื้นที่การศึกษา และทางองค์กรแพลน อินเตอร์เนชั่นเนล (Plan International) และ กรมป้องกันและบรรเทาสาธารณภัยเขต ๑๕ เชียงราย และหน่วยงานบรรเทาสาธารณภัยในเขตอำเภอพาน ในการสนับสนุนทุกๆด้าน ไม่ว่าจะเป็นการให้ความรู้ จัดฝึกอบรมให้ทั้งครูและนักเรียนในการเสริมสร้างทักษะการปฏิบัติตนเมื่อมีภัยเกิดขึ้น ตามแผนงบประมาณประจำปี ๒๕๖๔-๒๕๖๕ ของโรงเรียนให้บรรลุตามจุดประสงค์ และพัฒนาเยาวชนให้เป็นผู้มีความรู้ และทักษะเพื่อนำไปเผยแพร่ต่อครอบครัวและชุมชนต่อไป

คณะผู้จัดทำ

สารบัญ

	หน้า
คำนำ	ก
สารบัญ	ข
แผนป้องกันและบรรเทาสาธารณภัยในโรงเรียน	๑
๑. ความสอดคล้อง	๑
๒. วัตถุประสงค์	๑
๓. ข้อมูลพื้นฐานของโรงเรียน	๑
๓.๑ ที่ตั้งและอาณาเขต	๑
๓.๒ ประชากร คณะครูและนักเรียน	๒
๔. ข้อมูลสถานที่ต่างๆ ในโรงเรียน	๓
๕. ข้อมูลสาธารณภัยของโรงเรียนในอดีต	๓
๖. สภาพความเสี่ยงต่อสาธารณภัยของโรงเรียนพานพสกสวส์ดี	๓
๗. แผนที่แสดงตำแหน่งพื้นที่เสี่ยงภัย พื้นที่ปลอดภัยและเส้นทางอพยพของโรงเรียน	๔-๘
๘. คณะกรรมการจัดการสาธารณภัยโรงเรียนพานพสกสวส์ดี	๙
๘.๑ คณะกรรมการจัดการสาธารณภัยโรงเรียน	๑๐
๘.๒ คณะกรรมการฝ่ายต่าง ๆ	๑๐
๘.๒.๑ คณะกรรมการฝ่ายป้องกัน เตรียมความพร้อมและแจ้งเตือน	๑๐
๘.๒.๒ คณะกรรมการฝ่ายประชาสัมพันธ์	๑๐
๘.๒.๓ คณะกรรมการฝ่ายอพยพและค้นหา	๑๑
๘.๒.๔ คณะกรรมการฝ่ายพยาบาล	๑๑
๘.๒.๕ คณะกรรมการฝ่ายรักษาความปลอดภัย	๑๒
๘.๒.๖ คณะกรรมการฝ่ายประสานงาน	๑๒
๘.๒.๗ คณะกรรมการฝ่ายรวบรวมข้อมูลและรายงานผล	๑๒-๑๓
๘.๒.๘ คณะกรรมการป้องกันและลดการแพร่ระบาดของโควิด-๑๙	๑๓
๙. แผนบรรเทาสาธารณภัย และขั้นตอนการปฏิบัติเมื่อเกิดสาธารณภัย	๑๔-๑๕
๑๐. เบ็ดเตล็ด	๑๒
ภาคผนวก	๑๒
ภาคผนวก ก : ผังการแจ้งเตือนภัยของโรงเรียน	๑๒
ภาคผนวก ข : บัญชีรายชื่อเครื่องมือ อุปกรณ์ในการป้องกันและบรรเทาสาธารณภัย	๑๒
ตารางที่ ๑ เครื่องมืออุปกรณ์ในโรงเรียน	๑๒
ตารางที่ ๒ เครื่องมือ อุปกรณ์ ยานพาหนะในชุมชน	๑๓
ภาคผนวก ค : แบบสำรวจยานพาหนะเพื่อใช้ในการอพยพในโรงเรียน	๑๓

## สารบัญ (ต่อ)

	หน้า
ภาคผนวก ง : ส่วนราชการที่ตั้งอยู่บริเวณใกล้ๆโรงเรียน	๑๗
ภาคผนวก จ : เบอร์โทรศัพท์สายด่วน	๑๘
ภาคผนวก ฉ : ผู้รับผิดชอบการควบคุมการอพยพ ณ จุดรวมพล	๑๘
ภาคผนวก ช : แผนผังระบบเตือนภัยล่วงหน้า	๑๙
ภาคผนวก ซ : นโยบายและแผนการศึกษา	๒๐
ภาคผนวก ฌ : บัญชีรายชื่อครูและเจ้าหน้าที่ฝ่ายต่างๆ	๒๑
ตารางที่ ๑ บัญชีรายชื่อครู	๒๑-๒๒
ตารางที่ ๒ บัญชีรายชื่อนักเรียนแกนนำ	๒๓
ภาคผนวก ฎ : บัญชีรายชื่อนักเรียน	๒๔
ตารางที่ ๑ นักเรียนชั้นอนุบาล ๑	๒๔
ตารางที่ ๒ นักเรียนชั้นอนุบาล ๒/๑ ๒/๒	๒๕-๒๖
ตารางที่ ๓ นักเรียนชั้นอนุบาล ๓/๑ ๓/๒ ๓/๓	๒๗-๒๙
ตารางที่ ๔ นักเรียนชั้นประถมศึกษาปีที่ ๑/๑ ๑/๒ ๑/๓	๓๐-๓๒
ตารางที่ ๕ นักเรียนชั้นประถมศึกษาปีที่ ๒/๑ ๒/๒ ๒/๓	๓๓-๓๕
ตารางที่ ๖ นักเรียนชั้นประถมศึกษาปีที่ ๓/๑ ๓/๒ ๓/๓ ๓/๔	๓๖-๓๘
ตารางที่ ๗ นักเรียนชั้นประถมศึกษาปีที่ ๔/๑ ๔/๒ ๔/๓ ๔/๔	๓๙-๔๒
ตารางที่ ๘ นักเรียนชั้นประถมศึกษาปีที่ ๕/๑ ๕/๒ ๕/๓ ๕/๔	๔๓-๔๖
ตารางที่ ๙ นักเรียนชั้นประถมศึกษาปีที่ ๖/๑ ๖/๒ ๖/๓ ๖/๔	๔๗-๕๐
ภาคผนวก ฏ : เครื่องมือการประเมินความเสี่ยงภัย	๕๑
๑. แบบประเมินความเสี่ยงอาคารสถานที่	๕๑
๒. แบบการประเมินพื้นที่และสภาพแวดล้อม	๕๒
๓. แบบการประเมินภัยของเส้นทางสัญจร	๕๒
๔. แบบประเมินสิ่งอำนวยความสะดวกสำหรับ ครูพิการ นักเรียนพิการ คนพิการทั่วไปและคนชรา	๕๒
๕. แบบประเมินความเสี่ยงภัยพิบัติในสถานศึกษา	๕๓
เอกสารอ้างอิง	๕๗

**แผนป้องกันและบรรเทาสาธารณภัยในโรงเรียน**  
**ชื่อ โรงเรียนพานพสกสวัสดี หมู่ที่ ๑ ตำบลเมืองพานอำเภอพาน จังหวัดเชียงราย**  
**สังกัด สำนักงานเขตพื้นที่การศึกษาประถมศึกษา.เชียงราย เขต ๒**  
**ประจำปี พ.ศ. ๒๕๖๕**

**๑. ความสอดคล้อง**

- ๑.๑ พระราชบัญญัติป้องกันและบรรเทาสาธารณภัย พ.ศ.๒๕๕๐
- ๑.๒ แผนป้องกันและบรรเทาสาธารณภัยแห่งชาติ พ.ศ.๒๕๕๘
- ๑.๓ แผนป้องกันและบรรเทาสาธารณภัย จ.เชียงราย พ.ศ.๒๕๕๘

**๒. วัตถุประสงค์**

๑. เพื่อใช้เป็นแนวทางในการเตรียมความพร้อมการแจ้งเตือนภัย และการปฏิบัติอย่างเป็นระบบ ในการดำเนินการช่วยเหลือกรณีเกิดสาธารณภัยได้อย่างมีประสิทธิภาพและไม่สับสนในการปฏิบัติ
๒. เพื่อให้ครู บุคลากร รวมถึงนักเรียน และชุมชน รวมถึงกลุ่มเปราะบาง มีความปลอดภัยในชีวิตและทรัพย์สินจากเหตุ สาธารณภัย ที่จะเกิดขึ้น

**๓. ข้อมูลพื้นฐานของโรงเรียน**

**๓.๑ ที่ตั้งและอาณาเขต**

ก่อตั้ง เมื่อวันที่ ๑ เดือนพฤษภาคม พ.ศ. ๒๕๖๕ หมู่ที่ ๑ บ้านบ้านเด่น ตำบลเมืองพาน อำเภอพาน จังหวัดเชียงราย รหัสไปรษณีย์ ๕๗๑๒๐ โทรศัพท์ ๐๕๓-๗๒๒ ๑๓๙ ระดับที่เปิดสอน ตั้งแต่ ระดับอนุบาล-ประถมศึกษาปีที่ ๖  
 อีเมล: [phanpasoksawad@gmail.com](mailto:phanpasoksawad@gmail.com) เว็บไซต์ : <http://www.ppsw.ac.th> Facebook : <https://www.facebook.com>  
 ศูนย์พัฒนาคุณภาพเครือข่ายการศึกษา “ป่าหุงพานสันติ” กลุ่มโรงเรียน : องค์กรปกครองส่วนท้องถิ่น : เทศบาลตำบลเมืองพาน มีเนื้อที่ ๘ ไร่ ๑ งาน ๗๐ ตารางวา

**มีอาณาเขตติดต่อดังนี้**

- ทิศเหนือ ติดต่อกับ บริเวณหมู่บ้านชุมชน บ้านน้ำจำ  
 ทิศใต้ ติดต่อกับ ถนนชุมชน, วัดป่าซาง  
 ทิศตะวันออก ติดต่อกับ หมู่บ้านฮ่องหลง  
 ทิศตะวันตก ติดต่อกับ ถนนพหลโยธิน บริเวณ หน้าโรงเรียนมีสวนหิน ขนาดใหญ่

**๓.๒ หมู่บ้านเขตบริการ มีนักเรียน ทั้งทั้งอำเภอพาน ทุกตำบล ของอำเภอพาน อาทิ**

๑. หมู่ที่ ๑ ชุมชนบ้านเด่น, ชุมชนบ้านแม่ส้าน, ชุมชนบ้านเทพวัลย์ ชุมชนม่วงชุม ชุมชนน้ำจำตำบลเมืองพาน อำเภอพาน จังหวัดเชียงราย
๒. หมู่ที่ ๑๑ บ้านสันผักหละ ตำบลเมืองพาน อำเภอพาน จังหวัดเชียงราย
๓. หมู่ที่ ๑๖ ชุมชนฮ่องหลงเหนือ, ชุมชนฮ่องหลงใต้ ตำบลเมืองพาน อำเภอพาน จังหวัดเชียงราย
๔. หมู่ที่ ๒๓ บ้านใหม่จอมแก้ว ตำบลเมืองพาน อำเภอพาน จังหวัดเชียงราย
๕. หมู่ที่ ๑๒ ชุมชนศาลเจ้าใหม่ ชุมชนวัดเกตุแก้ว ตำบลเมืองพาน อำเภอพาน จังหวัดเชียงราย
๖. หมู่ที่ ๓ บ้านป่าบงหลวง ตำบลป่าหุง อำเภอพาน จังหวัดเชียงราย

**๓.๓ ระยะทาง**

- |  |              |
|--|--------------|
| ระยะทางจากโรงเรียน ถึง สำนักงานเขตพื้นที่การศึกษาประถมศึกษา ชร.๒ | ๒๔ กิโลเมตร  |
| ระยะทางจากโรงเรียน ถึง ที่ว่าการอำเภอพาน                         | ๐.๓ กิโลเมตร |
| ระยะทางจากโรงเรียน ถึง โรงพยาบาลพาน                              | ๔.๕ กิโลเมตร |
| ระยะทางจากโรงเรียน ถึง สำนักงานเทศบาลตำบลเมืองพาน                | ๒.๐ กิโลเมตร |

### ๓.๔ ประชากร คณะครูบุคลากรและนักเรียน ในโรงเรียน

#### ข้อมูลนักเรียน (ปีการศึกษา๒๕๖๓)

ตาราง แสดงจำนวนนักเรียนในโรงเรียนทั้งสิ้น ๗๖๗ คน จำแนกตาม ระดับชั้นที่เปิดสอน

ระดับชั้นเรียน	จำนวนห้อง	เพศ		รวม	เฉลี่ยต่อห้อง
		ชาย	หญิง		
อ.๑	๑	๗	๑๑	๑๘	๒๐
อ.๒	๒	๒๐	๑๑	๓๑	๑๕
อ.๓	๓	๑๗	๒๖	๔๓	๑๕
<b>รวม</b>	<b>๖</b>	<b>๔๔</b>	<b>๔๘</b>	<b>๙๒</b>	
ป.๑	๓	๓๖	๔๑	๗๗	๒๒
ป.๒	๔	๔๓	๕๔	๙๗	๓๕
ป.๓	๔	๔๔	๔๒	๘๖	๓๐
<b>รวม</b>	<b>๑๑</b>	<b>๑๒๓</b>	<b>๑๓๗</b>	<b>๒๖๐</b>	
ป.๔	๔	๗๑	๕๑	๑๒๒	๓๐
ป.๕	๔	๕๐	๖๓	๑๑๓	๓๐
ป.๖	๓	๖๑	๖๔	๑๒๕	๓๐
<b>รวม</b>	<b>๑๑</b>	<b>๑๘๒</b>	<b>๑๗๘</b>	<b>๓๖๐</b>	
<b>รวมทั้งหมด</b>	<b>๒๘</b>	<b>๓๔๙</b>	<b>๓๖๓</b>	<b>๗๑๒</b>	

หมายเหตุ \*ข้อมูล ณ วันที่ ๑๐ มิถุนายน ๒๕๖๕

#### จำนวนบุคลากรในโรงเรียน

- จำนวนผู้บริหาร ๓ คน แบ่งเป็น ผู้อำนวยการ ชาย๑ คน รองผู้อำนวยการ ชาย๑คน หญิง๑คน
- จำนวนข้าราชการ ครู ๓๑ คน แบ่งเป็น ชาย ๒ คน หญิง ๒๙ คน
- จำนวน พนักงาน สำนักงานเขตพื้นที่ฯ ชาย จำนวน ๑ คน
- จำนวน ลูกจ้างจำนวน ๔ คน ประกอบด้วย เจ้าหน้าที่ธุรการ ๑คน ภารโรง๒คน ชาย๑ หญิง๑ พี่เลี้ยงเด็กพิการ หญิง ๑ คน
- จำนวน ครูอัตราจ้าง โรงเรียน ๗ คน แบ่งเป็น ชาย ๔ คน หญิง ๓ คน
- จำนวนบุคลากรอื่น ประกอบด้วย เจ้าหน้าที่โรงน้ำ จำนวน ๔ คน แบ่งเป็นชาย ๒ หญิง๒
- จำนวน แม่ครัวจำนวน ๕ คน
- จำนวน พ่อบ้าน จำนวน๑ คน

**รวมทั้งสิ้น ๕๖ คน**



๗. แผนที่แสดงตำแหน่งพื้นที่เสี่ยงภัย พื้นที่ปลอดภัยและเส้นทางอพยพของโรงเรียน

แผนที่ แสดงตำแหน่งพื้นที่ "เสี่ยงภัย" และเส้นทางอพยพของโรงเรียนพานพสกสวัสดิ์

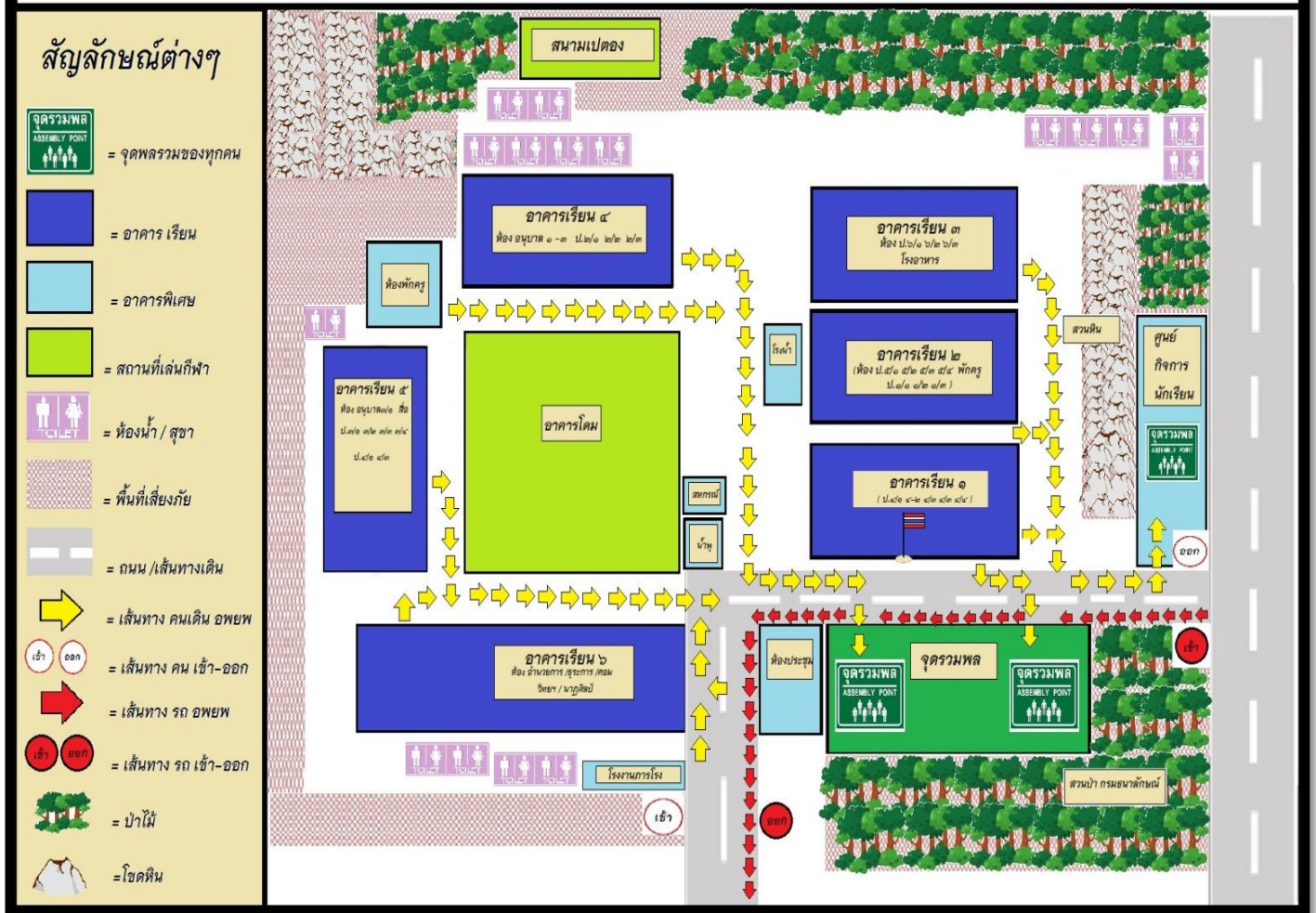

บริเวณพื้นที่ปลอดภัย จุดรวมพลของโรงเรียน

๑. บริเวณ ชมรมลูกเสือชาวบ้าน เป็นจุดรวมพล สำหรับนักเรียน ประถมศึกษา ปีที่ 4-6
๒. บริเวณ ลานจอดรถ ทิศตะวันออก เป็นจุดรวมพล สำหรับนักเรียน ระดับอนุบาล ถึง ประถมศึกษาปีที่ 1-3

การอพยพสู่จุดปลอดภัย

๑. เส้นทางอพยพ เส้นทางคนเดิน ใช้สัญลักษณ์ ลูกสร สีเหลือง อพยพจากอาคารเรียนต่างๆ ไปยังจุดรวมพล
๒. เส้นทางอพยพ เส้นทางเดินรถยนต์/รถมอเตอร์ไซด์ ใช้สัญลักษณ์ ลูกสร สี แดง และมีจุดทางเข้าและทางออกของรถ อย่างชัดเจน เมื่อต้องการอพยพผู้ได้รับบาดเจ็บหรือผู้ป่วยส่งโรงพยาบาล



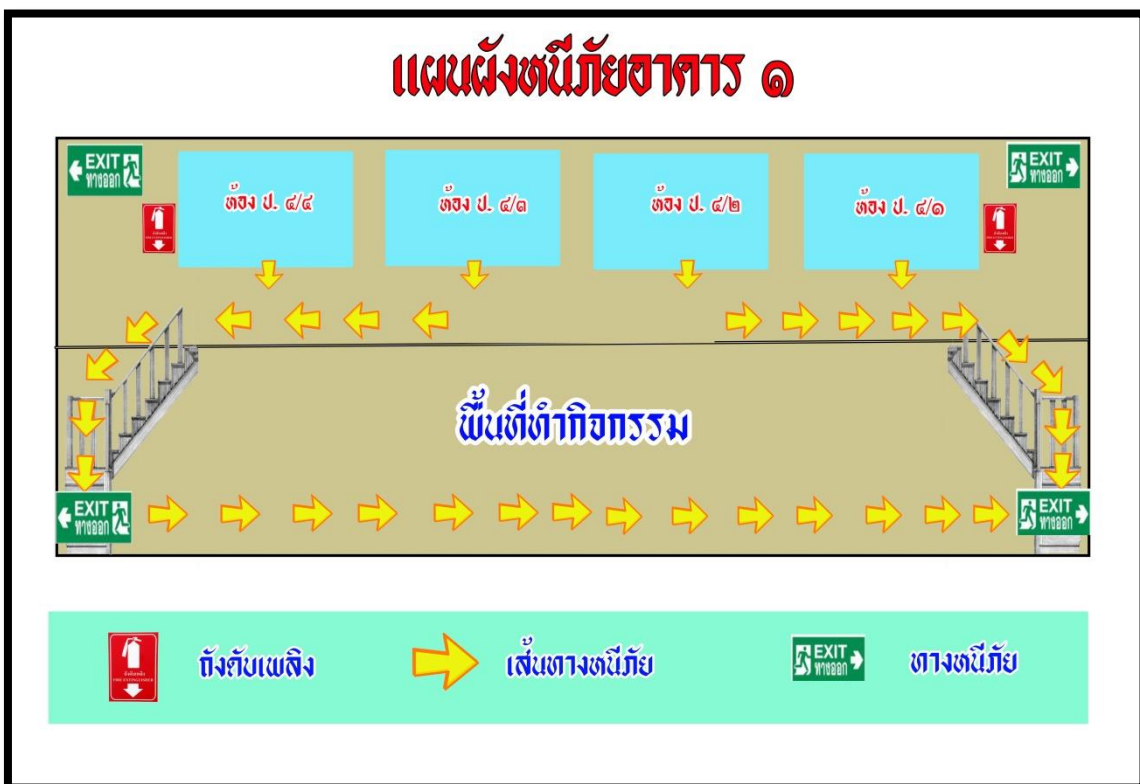
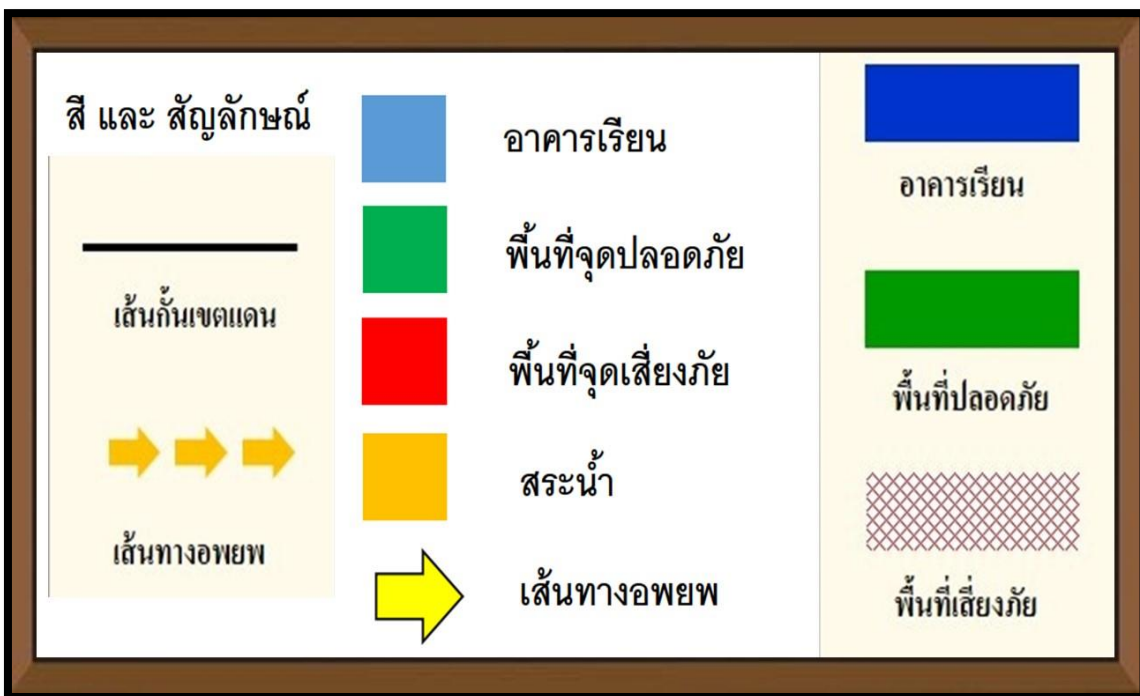

# แผนผังหนีภัยอาคาร ๒

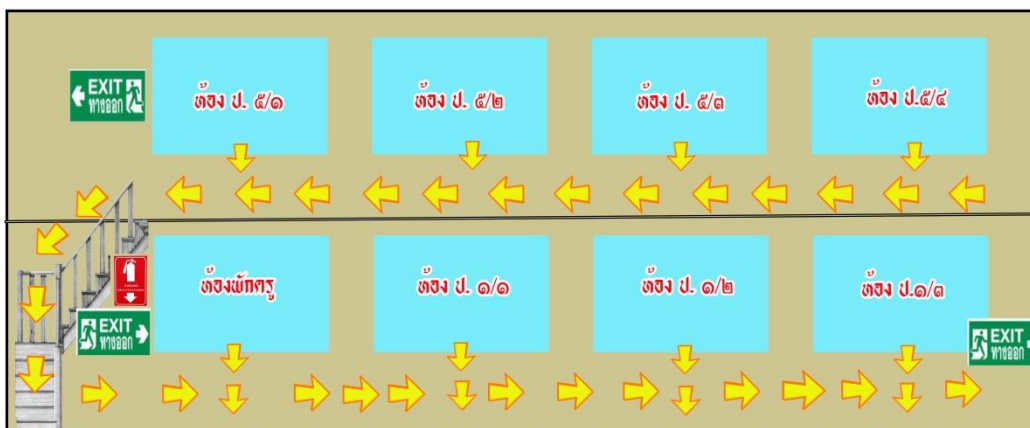

# แผนผังหนีภัยอาคาร ๓

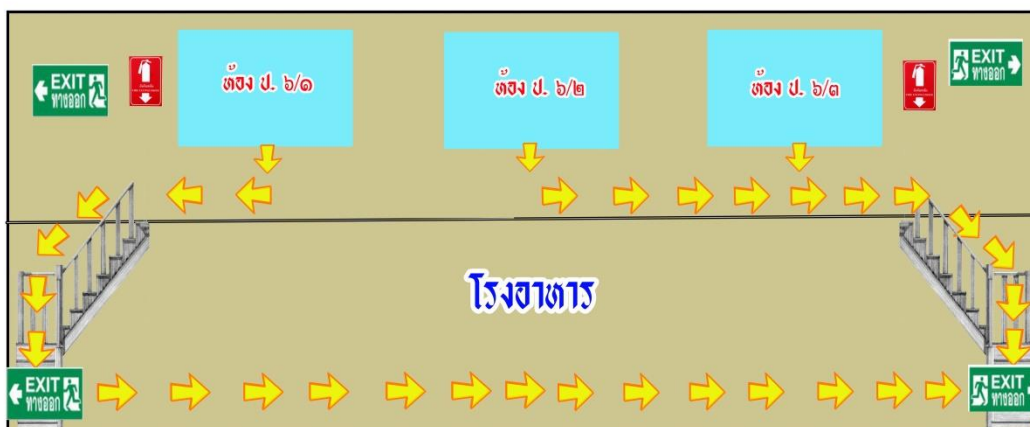

# แผนผังหนีภัยอาคาร ๔

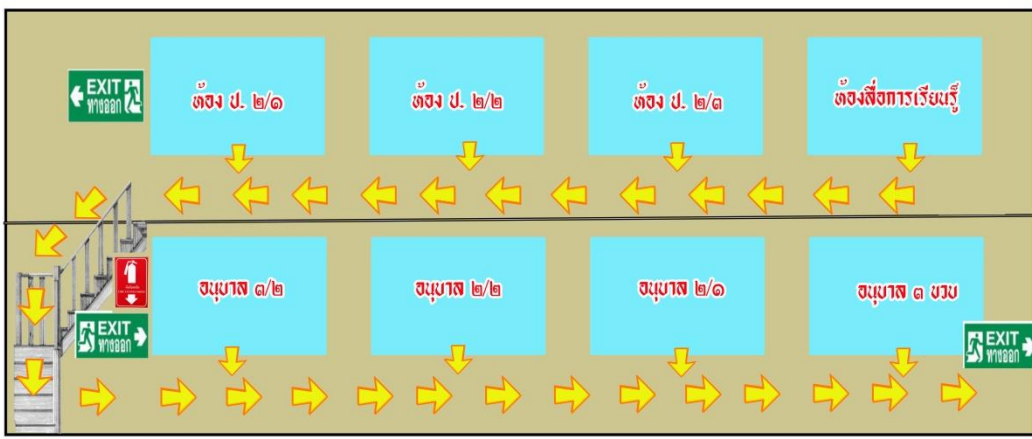

# แผนผังหนีภัยอาคาร ๕

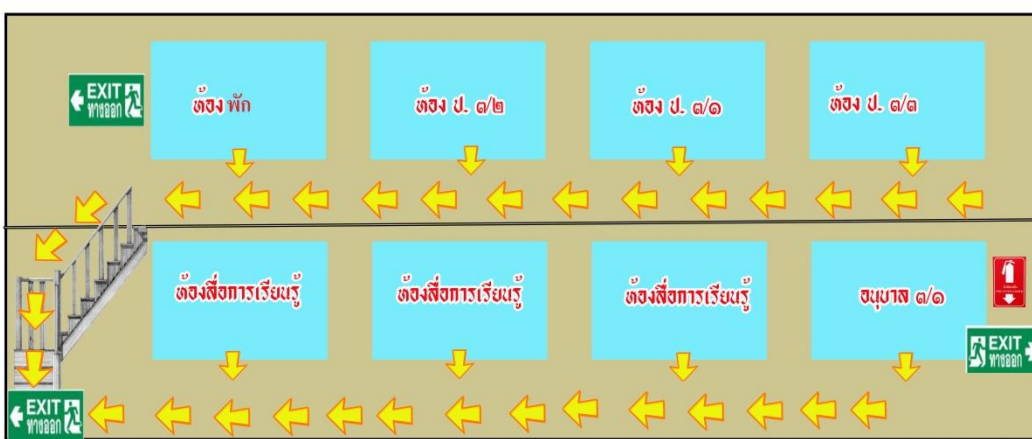

# แผนผังตึกวิทยาคาร ๖

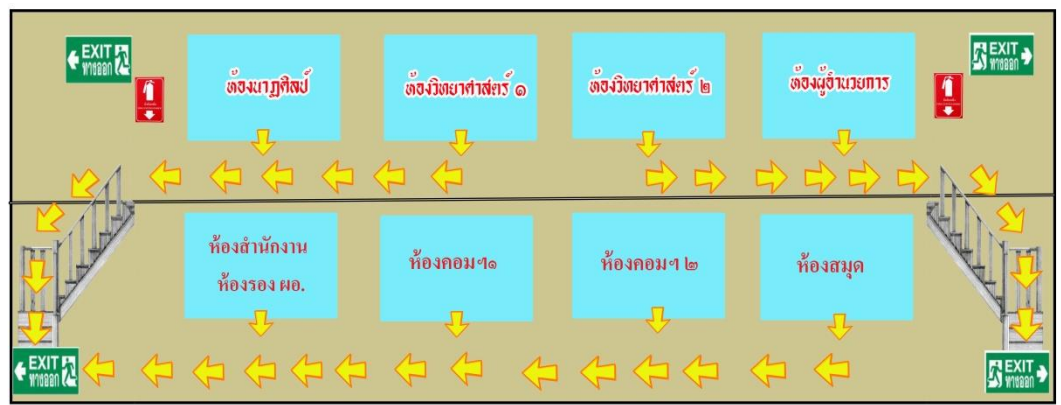

## คณะกรรมการจัดการสาธารณสุขโรงเรียนพานพสกสวัสดิ์

### ๘.๑ คณะกรรมการจัดการสาธารณสุขโรงเรียน มีรายชื่อดังนี้

#### คณะกรรมการจัดการสาธารณสุขโรงเรียนพานพสกสวัสดิ์

๑. นายชัย สันแก้ว	ประธาน	โทร. ๐๘-๙๕๖๐๗๕๓๑
๒. นางรัตติกาล ผัดฟอง	รองประธาน	โทร. ๐๘๕-๗๒๒๗๐๓๔
๓. นายอนุโชติ โยสุยะ	รองประธาน	โทร. ๐๘๘-๔๓๒๔๗๗๓
๔. นายประทีป อินทนนชัย	กรรมการ	โทร. ๐๘๑-๗๔๖๗๙๒๗
๕. นางกัลยา ตรีทิพยพันธ์	กรรมการ	โทร. ๐๙๕-๔๔๖๕๘๐๘
๖. นางพรภิมล ทองดีโลก	กรรมการ	โทร. ๐๘๙-๙๕๒๐๔๒๓
๗. นางอำพร เชื้อเมืองพาน	กรรมการ	โทร. ๐๘๖-๑๘๘๘๗๘๓
๘. นางณิชากัทร์ กิติมา	กรรมการ	โทร. ๐๘๙-๙๕๐๖๖๐๘
๙. นางอาทิตย์ศรี กันทะเดช	กรรมการ	โทร. ๐๘๕-๗๑๒๑๔๖๑
๑๐. นางดวงดาว จักรสาร	กรรมการ	โทร. ๐๘๑-๙๖๐๙๕๘๐
๑๑. นางทองเพียร จันดีะคาด	กรรมการ	โทร. ๐๘๙-๑๙๙๘๓๖๐๕
๑๒. นางสาวภัทรชนน อินพรม	กรรมการ	โทร. ๐๘๗-๙๒๗๑๑๓๗
๑๓. นางขวัญฤติดา อรุณรัตน์	กรรมการ	โทร. ๐๘๖-๗๗๔๑๕๐๙
๑๔. นางสาวจุฑามาส ป้ออาทิตย์	กรรมการ	โทร. ๐๘๑-๘๘๑๑๐๖๘
๑๕. นายณรงค์กร พลพิมพ์	กรรมการ	โทร. ๐๘๗-๗๒๕๖๐๙๖
๑๖. นายสุพัฒน์ สมโพธิ์	กรรมการ	โทร. ๐๘๘-๙๖๔๑๕๘๕
๑๗. นายปัญญา บุญสิทธิ์	กรรมการ	โทร. ๐๙๑-๒๗๖๑๘๔๑
๑๘. นายประสิทธิ์ แก้วสุวรรณ	กรรมการ	โทร. ๐๘๒-๖๙๐๙๖๓๔
๑๙. นางสาวนิตยา ศรีนวลขาวกรรมการ		โทร. ๐๘๔-๖๐๙๖๓๕๒
๒๐. เด็กหญิงลดาวัลย์ มูลเมา	กรรมการ	
๒๑. เด็กหญิงพิชชานันท์ ฟองใจ	กรรมการ	
๒๒. เด็กหญิงภัคจิรา แลใจปา	กรรมการ	
๒๓. คณะกรรมการสถานศึกษาฯ	กรรมการ	
๒๔. นางวันทนี กาวิกุล	กรรมการและเลขานุการ	โทร. ๐๙๔-๗๕๘๐๖๘๑
๒๕. นางสาวกุลชลี เทพศิริ	กรรมการและผู้ช่วยเลขานุการ	โทร. ๐๘๗-๓๐๓๔๔๓๐

### มีหน้าที่และความรับผิดชอบ ดังนี้

๑. สำรวจ ตรวจสอบและประเมินความเสี่ยงจากภัยพิบัติต่างๆ ในโรงเรียนและบริเวณรอบนอกโรงเรียนพานพสกสวัสดิ์ อย่างละเอียดและสม่ำเสมอ

๒. พิจารณากำหนดมาตรการ แนวทางในการป้องกันและการเตรียมความพร้อมการป้องกันและบรรเทาสาธารณสุขโดยอาศัยการมีส่วนร่วมของสมาชิกทุกคนในโรงเรียน และร่วมมือประสานงานกับหน่วยงานใกล้เคียง

๓. พิจารณาให้ความเห็นชอบแผนป้องกันภัยฯ ตามที่คณะกรรมการเสนอ

๔. เผื่อระวังติดตามสถานการณ์ภัยพิบัติต่างๆ และดูแลความปลอดภัยในโรงเรียน

๕. ทำกิจกรรมและประสานการดำเนินการกับส่วนราชการและองค์กรต่างๆ ด้านการป้องกันและบรรเทาสาธารณสุข

๖. ทำหน้าที่อื่นตามที่ผู้อำนวยการมอบหมาย

## ๘.๒ คณะกรรมการฝ่ายต่างๆ

### ๘.๒.๑ คณะกรรมการฝ่ายป้องกัน และ เตรียมความพร้อม

๑. นายประทีป อินทนนชัย	(หัวหน้าชุด)
๒. นางอุไรวรรณ ธิมา	กรรมการ
๓. นายอุเทน ทาแกง	กรรมการ
๔. นางสาวพิชญา สุรินตะ	กรรมการ
๕. นายปฏิวัติ เชื้อเมืองพาน	กรรมการ
๖. ว่าที่ รต.หญิงอรวรรณ ธารธีร์วัฒน์	กรรมการ
๗. นายปัญญา บุญสิทธิ์	กรรมการ
๘. นายประสิทธิ์ แก้วสุวรรณ	กรรมการ
๙. นางสาวนิตยา ศรีนวลขาว	กรรมการ
๑๐. นายกรชกร สุบิน	กรรมการ
๑๑. เด็กหญิงปรียาภัทร สุทธิไพธิพงศ์	กรรมการ
๑๒. เด็กหญิงกิริดา เฟื่องน้อย	กรรมการ
๑๓. นายณรงค์กร พลพิมพ์	(รองหัวหน้าชุด)
๑๔. นายสุพัฒน์ สมโพธิ์	(ผู้ช่วยหัวหน้าชุด)

- เจ้าหน้าที่สำนักงานเขตพื้นที่การศึกษาประถมศึกษาเชียงราย เขต ๒

### มีหน้าที่และความรับผิดชอบ ดังนี้

๑. จัดฝึกอบรมด้านการเตรียมความพร้อมในการจัดการความเสี่ยงจากภัยพิบัติแก่โรงเรียนเพื่อเสริมสร้างจิตสำนึกแก่สมาชิกโรงเรียน ในสิ่งที่ควรทำก่อนเกิดภัย ขณะเกิดภัย และหลังเกิดภัย
๒. จัดเตรียมวัสดุอุปกรณ์ให้พร้อมเผชิญเหตุ จัดการฝึกซ้อมแผนการจัดการสาธารณภัยในโรงเรียน
๓. เผื่อระวังติดตามสถานการณ์สาธารณภัยอย่างสม่ำเสมอ
๔. แจ้งเตือนภัยเมื่อมีสาธารณภัยโดยใช้สัญญาณระฆัง นกหวีดและไซเลนมือหมุน ให้สมาชิกทุกคนในโรงเรียนได้รับทราบพร้อมแนวทางปฏิบัติสำหรับการอพยพ
๕. ติดต่อให้ผู้ปกครองนักเรียนให้มารับกลับบ้านในกรณีที่นักเรียนไม่สามารถเข้าเรียนได้ตามปกติ
๖. สำรวจความเสียหายด้านอาคารและทรัพย์สิน เพื่อขอรับความช่วยเหลือจากทางราชการที่เกี่ยวข้อง
๗. ปฏิบัติงานอื่นตามที่ได้รับมอบหมายจากผู้อำนวยการ

### ๘.๒.๒ คณะกรรมการฝ่ายประชาสัมพันธ์

๑. นางขวัญจิตตา อรุณรัตน์	โทร. ๐๘๖-๗๗๔๑๕๐๙ (หัวหน้าชุด)
๒. นางสาวกุลพลี เทพศิริ	โทร. ๐๘๗-๓๐๓๔๔๓๐
๓. นางสาวบุณลดา บุญเรือง	โทร. ๐๘๕-๑๒๙๙๖๙๙
๔. นางทองเพียร อ้ายเป็ง	โทร. ๐๙๕-๘๕๕๖๒๖๓
๕. นางจันทร์จิรา คนชม	โทร. ๐๘๐-๑๒๐๕๒๘๖
๖. นางดวงดาว จักรสาร	โทร. ๐๘๑-๙๖๐๙๕๘๐
๗. นางพรรณณี แก้วดี	โทร. ๐๖๒-๓๒๓๘๗๘๙
๘. นายทนต์ศักดิ์ แสนมา	โทร. ๐๘๒-๒๘๐๗๘๖๗(รองหัวหน้าชุด)

### มีหน้าที่และความรับผิดชอบดังนี้

๑. ประชาสัมพันธ์ ให้นักเรียน คณะครู ผู้ปกครอง หรือ ผู้ที่มาติดต่อราชการ ภายในโรงเรียนพานพสก สวัสดิ์ ทราบถึงสถานการณ์ที่เกิดขึ้นจนกว่าสถานการณ์จะปกติ
๒. ประชาสัมพันธ์การให้ความช่วยเหลือผู้ประสบเหตุ เพื่อขอรับการสนับสนุนจากทุกหน่วยงาน

๓. ประสานงานกับหน่วยงานต่างๆ ทั้งต้นสังกัด ทั้งหน่วยงานในท้องถิ่น นอกท้องถิ่นที่มีความเชี่ยวชาญ ในการควบคุมภัยนั้นๆ เพื่อให้ความช่วยเหลือ

๔. ปฏิบัติงานอื่นตามที่ผู้อำนวยการมอบหมาย

#### ๘.๒.๓ คณะกรรมการฝ่ายอพยพและค้นหา

๑. นางวันทนี กาวิกุล	โทร. ๐๙๔-๗๕๘๐๖๘๑ (หัวหน้าชุด)
๒. นางสาวภัทรชนน อินพรม	โทร. ๐๘๗-๙๒๗๑๑๓๗
๓. นางประดับดวง ยอดใจคำ	โทร. ๐๙๗-๙๒๑๓๗๐๒
๔. นางอาทิตย์ศรี กันทะเดช	โทร. ๐๘๕-๗๑๒๑๔๖๑
๕. นางอุไรวรรณ ธิมา	โทร. ๐๘๖-๑๘๑๑๘๗๔
๖. นางจันทร์จิรา คนชม	โทร. ๐๘๐-๑๒๐๕๒๘๖
๗. นางจุฑามาส ป้ออาทิตย์	โทร. ๐๘๑-๘๘๑๑๐๖๘
๘. นางดรุณี ไหวเขียว	โทร. ๐๘๑-๙๙๘๘๑๑๗
๙. นายสุพัฒน์ สมโพธิ์	โทร. ๐๘๘-๙๖๔๑๕๘๕
๑๐ นายกรชกร สุบิน	โทร ๐๘๕-๒๔๓๕๗๘๖
๑๑ เด็กหญิงจุฬาลักษณ์ ศรีแก้ว	กรรมการ
๑๒. เด็กหญิงกนกพร กำมา	กรรมการ
๑๓. เด็กหญิงขวัญข้าว เชื้อนแก้ว	กรรมการ
๑๔. นายณรงค์กร พลพิมพ์	กรรมการและเลขานุการ โทร. ๐๘๗-๗๒๕๖๐๙๖

#### มีหน้าที่และความรับผิดชอบ ดังนี้

๑. ประสานงานกับคณะกรรมการฝ่ายเฝ้าระวังเหตุ  
๒. ดำเนินการอพยพนักเรียน ครู และเจ้าหน้าที่ฝ่ายต่างๆ จากจุดเสี่ยงภัยไปยังจุดปลอดภัยและ  
แก้ไขปัญหายามฉุกเฉิน

๓. ดำเนินการอพยพนักเรียน ครูและเจ้าหน้าที่ฝ่ายต่างๆกลับสู่โรงเรียนเมื่อเหตุการณ์สาธยายภัยคลี่คลายแล้ว

๔. ปฏิบัติงานอื่นตามที่ผู้อำนวยการมอบหมาย

#### ๘.๒.๔ คณะกรรมการฝ่ายพยาบาล

๑. นางสาวเอมอร คำแก้ว	โทร.๐๘๘๘๓๕๙๘๒๐ (หัวหน้าชุด)
๒. นางสาวจันทร์ประภา วิริยะ	โทร.๐๘๑-๙๕๒๙๖๙๓
๓. นางสาววิภา ชัยนา	โทร. ๐๘๐-๑๒๕๘๘๒๖
๔. นางสุทธิดา เสริฐสนิท	โทร. ๐๘๗-๐๗๔๘๖๕๘
๕. นางทองเพียร จันทะคาด	โทร. ๐๘๙-๑๙๘๓๖๐๕
๖. นางสาวแสงเดือน แจ้คกริช	โทร. ๐๖๑-๗๙๑๔๗๓๙
๗. ว่าที่ รต.หญิงอรวรรณ ธาธิ์วัฒน์	โทร ๐๘๐-๖๕๒๕๓๘๒
๘. นายสุพัฒน์ สมโพธิ์	โทร. ๐๘๘-๙๖๔๑๕๘๕
๑๐. นายปัญญา บุญสิทธิ์	โทร. ๐๙๑-๒๗๖๑๘๔๑
๑๑. นายประสิทธิ์ แก้วสุวรรณ	โทร. ๐๘๒-๖๙๐๙๖๓๔
๑๒. นางสาวนิตยา ศรีนวลขาวกรรมการ	โทร. ๐๘๔-๖๐๙๖๓๙๒
๑๓. เจ้าหน้าที่ อสม.ประจำหมู่บ้านในเขตบริการ	
๑๔. เด็กหญิงชุตติกาญจน์ ไชยวรรณ	
๑๕. เด็กหญิงฐานิกา ใจชื่อ	
๑๖. นางสาวจริญญา กำแพง	โทร. ๐๘๘-๒๓๑๗๘๓๗ (รองหัวหน้าชุด)

### มีหน้าที่และความรับผิดชอบ ดังนี้

๑. ดำเนินการรักษายาบาลแก่ผู้เจ็บป่วยหรือผู้ได้รับบาดเจ็บจากสาธารณภัย นำตัวผู้บาดเจ็บส่งต่อโรงพยาบาล
๒. ฟื้นฟูสภาพจิตใจ วิถีชีวิตของผู้ประสบภัย
๓. ปฏิบัติงานอื่นตามที่ผู้อำนวยการมอบหมาย

#### ๘.๒.๕ คณะกรรมการฝ่ายรักษาความปลอดภัย

- |                                 |                                    |
|---------------------------------|------------------------------------|
| ๑. นายอนุโชติ โยสุยะ            | โทร.๐๘๘-๔๓๒๔๗๗๓ (หัวหน้าชุด)       |
| ๒. นายอุเทน ทาแกง               | โทร.๐๘๑-๓๘๖๖๐๓๒                    |
| ๓. นายทะนงศักดิ์ แสนมา          | โทร ๐๘๒-๒๘๐๗๘๖๗                    |
| ๔. นายณรงค์กร พลพิมพ์           | โทร. ๐๘๗-๗๒๕๖๐๙๖                   |
| ๕. นายสุพัฒน์ สมโพธิ์           | โทร. ๐๘๘-๙๖๔๑๕๘๕                   |
| ๖. นายกรชกร สฤบิน               | โทร ๐๘๕-๒๔๓๕๗๘๖                    |
| ๗. นายปฏิวัติ เชื้อเมืองพาน     | โทร. ๐๙๔-๗๑๕๘๔๔๕                   |
| ๘. ปัญญา บุญสิทธิ์              | โทร. ๐๘๖-๖๔๑๔๔๗๔                   |
| ๙. เด็กหญิงกนกพร กำมา           | ตำแหน่ง นักเรียนฝ่ายกิจการนักเรียน |
| ๑๐. เด็กหญิงขวัญข้าว เชื้อนแก้ว | ตำแหน่ง นักเรียนฝ่ายกิจการนักเรียน |
| ๑๑. นายประทีป อินทนนชัย         | โทร. ๐๘๑-๗๔๖๗๙๒๗ (รองหัวหน้าชุด)   |

### มีหน้าที่และความรับผิดชอบ ดังนี้

๑. ดูแลรักษาความปลอดภัยทรัพย์สินอื่นๆของโรงเรียน
๒. อำนาจความสะอาดด้านการสัญจร การจราจรของผู้อพยพ ขณะดำเนินการอพยพ
๓. ปฏิบัติงานอื่นตามที่ผู้อำนวยการมอบหมาย

#### ๘.๒.๖ คณะกรรมการฝ่ายประสานงาน

- |                                 |                                 |
|---------------------------------|---------------------------------|
| ๑. นางรัตติกาล ผัดฟอง           | โทร. ๐๘๕-๗๒๒๗๐๓๔ (หัวหน้าชุด)   |
| ๒. นางทวีพร ฉลองแดน             | โทร. ๐๘๗-๑๘๘๔๘๐๓                |
| ๓. นางณิชากัทธ กิติมา           | โทร. ๐๘๙-๙๕๐๖๖๐๘                |
| ๔. นางกัลยา ตรีทิพยพันธ์        | โทร. ๐๘๑-๖๐๒๓๖๘๑                |
| ๕. นายณรงค์กร พลพิมพ์           | โทร. ๐๘๗-๗๒๕๖๐๙๖                |
| ๖. นายปฏิวัติ เชื้อเมืองพาน     | โทร. ๐๙๔-๗๑๕๘๔๔๕                |
| ๗. นางสาวกมลลักษณ์ ถ่อมกาย      | โทร. ๐๘๑-๐๒๔๑๔๔๙๒               |
| ๘. นางพรรณณี แก้วดี             | โทร ๐๖๒-๓๒๓๘๗๘๙                 |
| ๙. เด็กหญิงณัฐธิดา หล้าเอ้ย     | ตำแหน่ง ฝ่ายประชาสัมพันธ์       |
| ๑๐. เด็กหญิงชนาภา เชื้อเมืองพาน | ตำแหน่ง ฝ่ายประชาสัมพันธ์       |
| ๑๑.นางสาวกุลทลี เทพศิริ         | โทร. ๐๘๗-๓๐๓๔๔๓๐(รองหัวหน้าชุด) |

### มีหน้าที่และความรับผิดชอบ ดังนี้

๑. ประสานงานกับ เทศบาล อำเภอ โรงพยาบาลส่งเสริมสุขภาพ สถานีตำรวจ ในการรายงานเหตุการณ์เพื่อให้เข้ามาช่วยเหลือ สนับสนุนการบรรเทาภัยต่อไป
๒. ประสานงานกับหน่วยปฏิบัติการกู้ชีพ – กู้ภัยของเทศบาล และองค์กรปกครองส่วนท้องถิ่นใกล้เคียง
๓. ปฏิบัติงานอื่นตามที่ผู้อำนวยการมอบหมาย

#### ๘.๒.๗ คณะกรรมการฝ่ายรวบรวมข้อมูลและรายงานผล

- |                          |                               |
|--------------------------|-------------------------------|
| ๑.นางวันทนี กาวิกุล      | โทร. ๐๙๔-๗๕๘๐๖๘๑ (หัวหน้าชุด) |
| ๒.นางสาวกุลทลี เทพศิริ   | โทร.๐๘๗-๓๐๓๔๔๓๐               |
| ๓. นางกัลยา ตรีทิพยพันธ์ | โทร. ๐๙๕-๔๔๖๕๘๐๘              |



๔. นางพรภิมล ทองดีโลก		โทร. ๐๘๙-๙๕๒๐๔๒๓
๕. นางณิชากัทธ กิติมา		โทร. ๐๘๙-๙๕๐๖๖๐๘
๖. นางอาทิตย์ศรี กันทะเดช		โทร. ๐๘๕-๗๑๒๑๔๖๑
๗. นางสาวบุณรดา ชัยบุญเรือง		โทร. ๐๘๕-๗๐๕๕๖๘๖
๘. นางพรรณณี แก้วดี		โทร. ๐๖๒-๓๒๓๘๗๘๙
๙. นายประทีป อินทนนชัย	กรรมการ	โทร. ๐๘๑-๗๔๖๗๙๒๗ (รองหัวหน้าชุด)

#### มีหน้าที่และความรับผิดชอบ ดังนี้

๑. รวบรวมข้อมูล รายงานผลสถานการณ์ ความเสียหายต่อทรัพย์สินและบุคคล ต่อผู้บังคับบัญชาและต้นสังกัด
๒. ปฏิบัติงานอื่นตามที่ได้รับมอบหมาย

#### แผนการรับมือกับสถานการณ์ ภัยพิบัติ แผ่นดินไหว และการแพร่ระบาดของ โควิด-๑๙ (COVID-๑๙)

##### ๘.๒.๘ คณะกรรมการป้องกัน การแพร่ระบาดของโควิด-๑๙ (COVID-๑๙) และ โรคอุบัติใหม่

๑. นายชัย สันแก้ว	ประธานกรรมการ	โทร. ๐๘๙๕๖๐๗๕๓๑
๒. นายอนุโชติ โยสุยะ	รองประธานกรรมการ	โทร. ๐๘๘๔๓๒๔๗๓๓
๓. นายประทีป อินทนนชัย	กรรมการ	โทร. ๐๘๑๗๔๖๗๙๒๗
๔. นางกัลยา ตรีทิพนันท์	กรรมการ	โทร. ๐๘๑๖๐๒๓๖๘๑
๕. นางอาทิตย์ศรี กันทะเดช	กรรมการ	โทร. ๐๘๕๗๑๒๑๔๖๑
๖. นางพรภิมล ทองดีโลก	กรรมการ	โทร. ๐๘๙๙๕๒๐๔๒๓
๗. นางดวงดาว จักรสาร	กรรมการ	โทร. ๐๘๑๙๖๐๙๕๕๐
๘. นางสุทธิดา เสริฐสุนิห	กรรมการ	โทร. ๐๘๗-๐๗๔๘๖๕๘
๙. นางสาวบุณรดา ชัยบุญเรือง	กรรมการ	โทร. ๐๘๕-๗๐๕๕๖๘๖
๑๐. นางอารีรัตน์ คำพันธ์	กรรมการ	โทร. ๐๘๑-๕๓๑๘๘๐๑
๑๑. นางอุไรวรรณ ธิมา	กรรมการ	โทร. ๐๘๖๑๘๑๑๘๗๔
๑๒. นางอำพร เชื้อเมืองพาน	กรรมการ	โทร. ๐๘๖๑๘๘๙๗๘๓
๑๓. นางขวัญจิตา อรุณรัตน์	กรรมการ	โทร. ๐๘๖-๗๗๔๑๕๐๙
๑๔. นาง ธนพร จันทรา	กรรมการ	โทร. ๐๘๒-๑๙๐๒๙๑๘
๑๕. นางวันทนี กาวิกุล	กรรมการและเลขานุการ	โทร. ๐๙๔-๗๕๘๐๖๘๑
๑๖. นางจุฬามาส ป้ออาทิตย์	กรรมการและผู้ช่วยเลขานุการ	โทร. ๐๘๑-๘๘๑๑๐๖๘

#### มีหน้าที่และความรับผิดชอบ ดังนี้

๑. ดำเนินงานด้านป้องกันและควบคุมการ แพร่ระบาดของโรคอุบัติใหม่ในสถานศึกษาตามมาตรการลดความเสี่ยงการแพร่ระบาดของเชื้อไวรัสโคโรนา ตามมาตรการ

๒. เฝ้าระวังสถานการณ์การแพร่ระบาดโรค โควิด -๑๙ในสถานศึกษาและติดตามข้อมูลข่าวสารที่เป็นปัจจุบันเพื่อให้ความรู้และคำแนะนำแก่ครู บุคลากรและนักเรียนเกี่ยวกับการป้องกันการติดเชื้อและวิธีปฏิบัติตน

๓. ประกาศใช้มาตรการเพื่อป้องกันการเกิดการแพร่ระบาดของโรค โควิด-๑๙ และโรคอุบัติใหม่ต่างๆ ในสถานศึกษา เช่น การจัดทำป้ายนิเทศ การแผนเผชิญเหตุ ปฏิบัติตามมาตรการสุขอนามัยส่วนบุคคล ๖/๖/๗ การกำหนดจุดคัดกรอง การจัดทำจุดล้างมือ การสวมหน้ากากอนามัย การทำความสะอาดตามจุดต่างๆ การเว้นระยะห่างในห้องเรียน โรงอาหาร ฯลฯ

๔. ประสานงานกับหน่วยงาน ต่างๆที่เกี่ยวข้อง หน่วยงานสาธารณสุขและหรือเจ้าหน้าที่/อาสาสมัครชุมชน เพื่อส่งต่อข้อมูลและดำเนินการเฝ้าระวังหรือเข้าสู่กระบวนการรักษา รวมถึงแจ้งผู้ปกครองหรือญาติเพื่อทราบการติดตามประเมินผลเกี่ยวกับการปฏิบัติตามมาตรการป้องกันและเฝ้าระวัง

#### แผนบรรเทาสาธารณภัย และขั้นตอนการปฏิบัติเมื่อเกิดสาธารณภัย

## ๙. ขั้นตอนการปฏิบัติเมื่อเกิดสาธารณภัย

ระยะเวลา	ภาระหน้าที่	ผู้รับผิดชอบ
๑. ก่อนเกิดภัย	<p>๑. นำความรู้เรื่องภัยพิบัติเข้าสู่การเรียนการสอน จัดอบรมให้ความรู้ทุกๆวันศุกร์ชั่วโมงสุดท้ายก่อนกลับบ้าน</p> <p>๒. สำรวจเส้นทางอพยพ จุดรวมพล ๓ จุด พื้นที่ปลอดภัย ประเมินความเสี่ยงภัยของโรงเรียนและบ้าน เส้นทางอพยพและพื้นที่ปลอดภัยเพื่อรองรับการอพยพ</p> <p>๓. จัดทำแผนป้องกันภัยพิบัติและแผนผังหนีภัย</p> <p>๔. ฝึกซ้อมในสถานการณ์จำลองภาคเรียนละ ๑ ครั้ง</p> <p>๕. เตรียมอุปกรณ์ เครื่องมือ และระบบเตือนภัย/อุปกรณ์ เครื่องมือเตือนภัย วิทย์ มือถือ นกหวีด ไฟฉาย และเตรียมวัสดุอุปกรณ์ประเภท ยา อาหารแห้ง น้ำดื่ม ไม้ขีดไฟ เทียนไข รถยนต์ อุปกรณ์ปฐมพยาบาล</p> <p>๖. ติดตามข่าวสาร ฝ้าระวังเหตุ ให้ครูและนักเรียน ประเมินสถานการณ์ มีการรายงานข่าว ให้ความรู้ ในกิจกรรมหน้าเสาธง</p> <p>๗. รายงานผลการดำเนินงานต่อต้นสังกัด</p>	<p>▶ ฝ่ายป้องกันและเตรียมความพร้อม</p> <p>- นายประทีป อินทนนชัย (หัวหน้าชุด)</p> <p>- นายณรงค์กร พลพิมพ์ (ผู้ให้สัญญาณ)</p> <p>คณะทำงานทีม “ฝ่ายป้องกัน เตรียมความพร้อม”</p>
๒. ขณะเกิดภัย	<p>๑. การแจ้งหนีภัยโดยใช้สัญญาณระฆัง,ไซเรนมือหมุน และนกหวีด</p> <p>๑.๑ ประสานงานแต่ละฝ่าย และดำเนินงานตามหน้าที่ที่ได้รับมอบหมาย ประชาสัมพันธ์ให้รับรู้</p> <p>๒. การเตรียมการอพยพ</p> <p>๒.๑ การเรียกรวมพล</p> <p>๒.๒ กำหนดจุดเตรียมความพร้อมสำหรับอพยพ</p> <p>๒.๓ จัดให้มีผู้ควบคุมการอพยพ</p> <p>๒.๔ แจ้งชุมชนให้เตรียมพร้อมอพยพ</p> <p>๒.๕ เตรียมที่พักฉุกเฉิน</p> <p>๓. การอพยพไปยังพื้นที่ปลอดภัย</p> <p>๓.๑ การบริหารการอพยพ</p> <p>๓.๒ ตรวจสอบจำนวนผู้อพยพ</p> <p>๓.๓ การดูแลความปลอดภัยและความสงบของศูนย์อพยพ</p> <p>๓.๔ การให้บริการทางการแพทย์</p> <p>๔. ดำเนินการค้นหา ช่วยเหลือ ผู้ประสบ</p>	<p>- ฝ่ายฝ้าระวังและแจ้งเตือน นายทองศักดิ์ แสนมา</p> <p>- ฝ่ายประสานงาน นายทองศักดิ์ แสนมา</p> <p>- ฝ่ายอพยพและค้นหา (นางวันทนี กาวิกุล หัวหน้าชุด) และทีม ฝ่ายงาน อพยพและค้นหา</p> <p>- ฝ่ายรักษาความปลอดภัย (นายอนุโชติ โยสุยะ หัวหน้าชุด)</p> <p>- ฝ่ายพยาบาล (นางสาวเอมอร คำแก้ว หัวหน้าชุด)</p>

ระยะเวลา	ภาระหน้าที่	ผู้รับผิดชอบ
๓.หลังเกิดภัย	<p>๑. สำรวจเช็ค จำนวนผู้ประสบภัยโดยหัวหน้าชั้นเรียน และหัวหน้าเขตสะอาด (พี ป.๖)</p> <p>๒. แจงจำนวนผู้สูญหาย จัดทีมค้นหา ช่วยเหลือพิเศษอย่างเร่งด่วน</p> <p>๓. กรณีมีผู้บาดเจ็บ ส่งสถานพยาบาลที่ใกล้ที่สุด</p> <p>๔.ติดต่อผู้ปกครองนักเรียนให้มารับนักเรียนกลับบ้านในกรณีที่นักเรียนไม่สามารถเข้าเรียนได้ตามปกติ</p> <p>๕.สำรวจความเสียหายด้านอาคารสถานที่และทรัพย์สินเพื่อขอรับความช่วยเหลือจากทางราชการที่เกี่ยวข้อง</p> <p>๖.ประสานงานองค์กรส่วนท้องถิ่น สำรวจความเสียหายด้านสาธารณูปโภคในโรงเรียน อยู่ในความรับผิดชอบขององค์กรปกครองส่วนท้องถิ่น</p> <p>๗. รายงานผู้บังคับบัญชา ต้นสังกัด</p> <p>๘. ฟื้นฟูบูรณะสถานที่ที่ได้รับความเสียหาย</p> <p>๙. ช่วยเหลือ ฟื้นฟูจิตใจผู้ที่ได้รับผลกระทบ</p>	<p>- ฝ่ายประชาสัมพันธ์และแจ้งเตือน (นางขวัญธิดา อรุณรัตน์หัวหน้าชุด)</p> <p>- ฝ่ายอพยพ และค้นหา (นางวันทนี กาวิกุลหัวหน้าชุด)</p> <p>- ฝ่ายพยาบาล (นางสาวเอมอร คำแก้ว หัวหน้าชุด)</p> <p>- ฝ่ายรักษาความปลอดภัย (นายอนุโชติ โยสุยะ หัวหน้าชุด)</p> <p>- ฝ่ายประสานงาน (นางรัตติกาล ผัดฟอง หัวหน้าชุด)</p> <p>- ฝ่ายรวบรวมข้อมูล และรายงานผล (นางวันทนี กาวิกุล หัวหน้าชุด)</p> <p>- ฝ่ายพยาบาล (นางสาวเอมอร คำแก้ว หัวหน้าชุด)</p>

๑๐. เบ็ดเตล็ด

ภาคผนวก

ภาคผนวก ก : ผังการแจ้งเตือนภัยของโรงเรียน

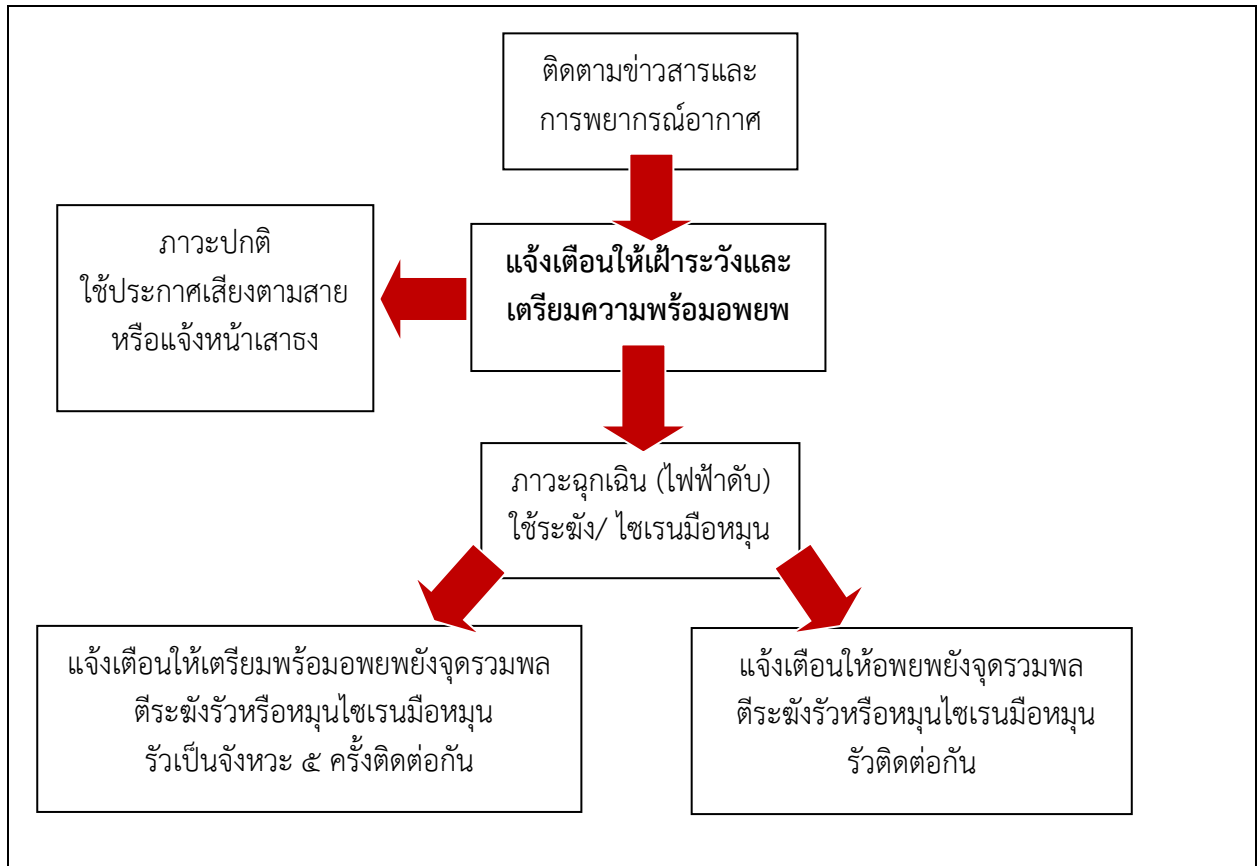

ภาคผนวก ข : บัญชีรายชื่อเครื่องมือ อุปกรณ์ในการป้องกันและบรรเทาภัย

ตารางที่ ๑ เครื่องมืออุปกรณ์ในโรงเรียน

ที่	รายการ	จำนวน	สถานที่ติดตั้ง เก็บรักษาไว้ใช้งาน	หรือ	หมายเหตุ
๑	เครื่องปั่นไฟ	๑	โรงเรียนงานนการโรง		
๒	ห่วยยาง	๒	ห้องเก็บของโรงงานการโรง		
๓	กระเป๋ายา	๒	ห้องพยาบาล		
๔	ถังดับเพลิง	๑๐	บริเวณอาคารเรียนและอาคารพิเศษ		
๕	เครื่องให้สัญญาณ	๑	ห้องกิจการนักเรียน		
๖	นกหวีด	๕	ห้องกิจการนักเรียน		
๗	ลำโพงเคลื่อนที่	๒	ห้องกิจการนักเรียน		
๘	เชือก	๓ ม้วน	ห้องเก็บของโรงงานการโรง		

ตารางที่ ๒ เครื่องมือ อุปกรณ์ ยานพาหนะในชุมชน

ที่	รายการ	จำนวน	สถานที่ติดตั้งหรือเก็บรักษา ไว้ใช้งาน	ผู้ดูแล
หมู่ที่ ๑	รถกระบะ	๑ คัน	บ้านผู้ใหญ่บ้าน	นายบุญลือ พุทธวงศ์
หมู่ที่ ๑	รถกระบะ	๑ คัน	ประธานคณะกรรมการ สถานศึกษาฯ	นายกำจร สีฟ้า
หมู่ที่ ๑	รถกระบะ		คณะกรรมการสถานศึกษาฯ	นายกมล เทพศิริ
เทศบาลตำบล เมืองพาน	รถบรรทุกน้ำ	๑ คัน	เทศบาลตำบลเมืองพาน	สำนักงานเทศบาล ตำบลเมืองพาน
	รถกู้ชีพ	๑ คัน		
	รถหกล้อ	๑ คัน		
	รถแทรกเตอร์	๑ คัน		

ภาคผนวก ค แบบสำรวจยานพาหนะเพื่อใช้ในการอพยพในโรงเรียน

ที่	รายการ	จำนวน (คัน)	จำนวนที่ บรรทุกได้	เจ้าของ
๑.	รถกระบะ	๑	๘	นายชัย สันแก้ว
๒.	รถกระบะ	๑	๘	นายอดิเรก น้ำสา
๓.	รถกระบะ	๑	๘	นายณรงค์กร พลพิมพ์
๔.	รถกระบะ	๑	๘	นายปัญญา (ภารโรง)
๕.	รถยนต์	๑	๔	นายอนุโชติ โยสุยะ
๖.	รถยนต์	๑	๔	นางรัตติกาล ผัดพอง
๗.	รถยนต์	๑	๔	นายประทีป อินทนนชัย
๘.	รถยนต์	๑	๔	นางวันทนี กาวิกุล
๙.	รถยนต์	๑	๔	นางสาวบุณรดา ชัยบุญเรือง

ภาคผนวก ง : ส่วนราชการที่ตั้งอยู่บริเวณหมู่บ้านและใน ตำบลเมืองพาน

๑. ที่ว่าการอำเภอพาน โทร. ๐๕๓- ๗๒๑- ๔๙๕
๒. โรงพยาบาลส่งเสริมสุขภาพตำบลเมืองพาน โทร. ๐๕๓- ๖๕๘- ๖๐๘
๓. โรงพยาบาลพาน โทร. ๐๕๓- ๗๒๑- ๓๔๕
๔. สถานีตำรวจภูธรอำเภอพาน โทร. ๐๕๓- ๗๒๑- ๕๑๕
๕. สำนักงานเทศบาล ตำบลเมืองพาน โทร. ๐๕๓- ๗๒๑- ๔๗๑
๖. องค์การบริหารส่วนตำบลเมืองพาน โทร. ๐๕๓- ๗๒๑- ๔๘๖
๗. สำนักงานเขตพื้นที่การศึกษาประถมศึกษาเชียงราย เขต ๒ โทร. ๐๕๓- ๗๓๙- ๑๓๓
๘. หน้าห้อง ผู้อำนวยการ สพป.ชร๒ โทร. ๐๘๗-๕๗๗-๙๑๙๗
๙. กลุ่มอำนวยการ สพป.ชร๒ โทร. ๐๙๙-๒๙๑-๐๘๗๕
๑๐. กลุ่มบริหารงานบุคคล สพป.ชร๒ โทร. ๐๙๙-๓๗๑-๐๘๗๓
๑๒. กลุ่มส่งเสริมการจัดการศึกษา สพป.ชร๒ โทร. ๐๙๙-๒๙๕-๐๘๗๘

## ภาคผนวก จ : เบอร์โทรศัพท์สายด่วน

ที่	หน่วยงาน	โทรศัพท์
๑.	แจ้งเหตุด่วนเหตุร้าย	๑๙๑
๒.	ศูนย์เตือนภัยพิบัติแห่งชาติ	๑๙๒
๓.	สายด่วนป้องกันและบรรเทาสาธารณภัย	๑๗๘๔
๔.	ศูนย์บริการข่าวอากาศ กรมอุตุนิยมวิทยา	๑๑๘๒
๕.	สถาบันการแพทย์ฉุกเฉิน (สพฉ) หรือศูนย์เรนทร	๑๖๖๙
๖.	แจ้งเหตุอัคคีภัย	๑๙๙
๗.	วิทยุร่วมด้วยช่วยกัน	๑๖๖๗
๘.	อุบัติเหตุทางน้ำ กองบัญชาการตำรวจ	๑๑๙๖
๙.	เกิดเหตุบนทางหลวง	๑๑๙๓
๑๐.	มูลนิธิ กู้ภัยพาน	๑๖๖๙

## ภาคผนวก ฉ : ผู้รับผิดชอบการควบคุมการอพยพ ณ จุดรวมพล

จุดเตรียมอพยพ

๑. บริเวณลาดจอดรถ ของโรงเรียน จุดที่๑(อนุบาล)
๒. บริเวณลาดจอดรถ ของโรงเรียน จุดที่๒(ประถมศึกษา๑-๓)
๓. บริเวณชมรมลูกเสือชาวบ้าน จุดที่๓ (ประถมศึกษา๔-๖)

ผู้ควบคุม

- นางพรพิมล ทองดีโลก
- นางจุฑามาส ป้ออาทิตย์
- นายทองศักดิ์ แสนมา

-----

## ภาคผนวก ข : แผนผังระบบเตือนภัยล่วงหน้า

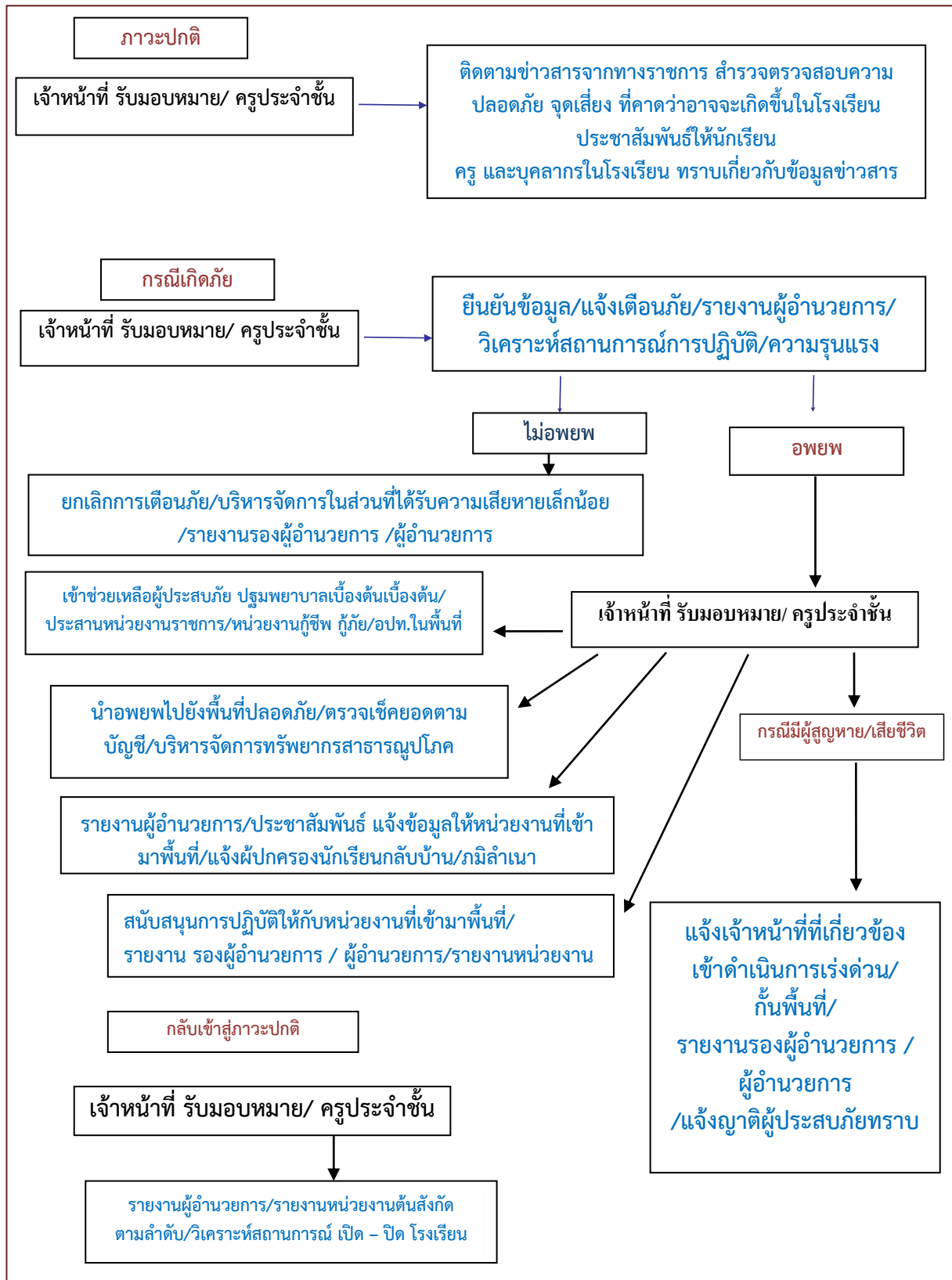

ภาคผนวก ช : นโยบายและแผนการศึกษา

# นโยบายและแผนภาคการศึกษา



ที่สอดคล้องกับแผนการจัดการภัยพิบัติระดับชาติ ภูมิภาคและท้องถิ่น



ภาคผนวก ฅ : บัญชีรายชื่อครูและเจ้าหน้าที่ฝ่ายต่างๆ  
 ตารางที่ ๑ บัญชีรายชื่อครู

ลำดับ	ชื่อ-นามสกุล	เพศ	เบอร์โทรศัพท์
๑	นาย ชัย สันแก้ว	ชาย	๐๘๙-๕๖๐๗๕๓๑
๒	นาง รัตติกาล ผัดพอง	หญิง	๐๘๕-๗๒๒๗๐๓๔
๓	นาย นายอนุโชติ โยสุยะ	ชาย	๐๘๘-๔๓๒๔๗๗๓
๒	นาง พรภิมล ทองดีโลก	หญิง	๐๘๙-๙๕๒๐๔๒๓
๓	นาง ทวีพร ฉลองแดน	หญิง	๐๘๗-๑๘๘๔๘๐๓
๔	นาง ทองเพ็ชร จันทะคาด	หญิง	๐๘๙-๑๙๙๘๓๖๐๕
๕	นาง ดรุณี ไหวเขียว	หญิง	๐๘๑-๙๙๘๘๑๑๗
๖	นางสาว จริญญา กำแพง	หญิง	๐๘๘-๒๓๑๗๘๓๗
๗	นาง ทองเพ็ชร อ้ายเป็ง	หญิง	๐๙๑-๘๕๕๖๒๖๓
๘	นาง อาทิตย์ศรี กันทะเดช	หญิง	๐๘๕-๗๑๒๑๔๖๑
๙	นาง ขวัญธิดา อรุณรัตน์	หญิง	๐๘๖-๗๗๔๑๕๐๙
๑๐	นางสาว แสงเดือน เจ็ดกริช	หญิง	๐๖๑-๗๙๑๔๗๓๙
๑๑	นาง อาริรัตน์ คำพันธ์	หญิง	๐๘๑-๕๓๑๘๘๐๑
๑๒	นาง จันทร์จิรา คนชม	หญิง	๐๘๐-๑๒๐๕๒๘๖
๑๓	นางสาว เอมอร คำแก้ว	หญิง	๐๘๙-๘๓๕๙๘๒๐
๑๔	นาง ธนพร จันทรา	หญิง	๐๘๒๑๙๐๒๙๑๘
๑๕	นางสาว ภัทรชนน อินพรม	หญิง	๐๘๗-๙๒๗๑๑๓๗
๑๖	นาย ทนงค์ศักดิ์ แสนมา	ชาย	๐๘๒-๒๘๐๗๘๖๗
๑๗	นาง วันทนีย์ กาวิกุล	หญิง	๐๙๔-๗๕๘๐๖๘๑
๑๘	นางสาว จันทร์ประภา วิริยะ	หญิง	๐๘๑-๘๕๒๙๖๙๓
๑๙	นาง อุไรวรรณ ธิมา	หญิง	๐๘๖-๑๘๑๑๘๗๔
๒๐	นาย ประทีป อินทนนชัย	ชาย	๐๘๑-๗๔๖๗๙๒๗
๒๑	นาง จุฑามาส ปืออาทิตย์	หญิง	๐๘๑-๘๘๑๑๐๖๘
๒๒	นาง ดวงดาว จักรสาร	หญิง	๐๘๑-๙๖๐๙๕๘๐
๒๓	นางสาว อานุชจรี ไชยลาภ	หญิง	๐๘๑-๙๙๘๘๐๕๘
๒๕	นางสาว อนุสรุา พันอุโมง	หญิง	๐๘๖-๐๓๗๕๒๐๒
๒๖	นาง กัลยา ตริทิพยนันท์	หญิง	๐๘๑-๖๐๓๓๖๘๑
๒๗	นาง สุทธิดา เสริฐสุนิห	หญิง	๐๘๗-๐๗๔๘๖๕๘
๒๘	นาง อำพร เชื้อเมืองพาน	หญิง	๐๘๖-๑๘๘๘๗๘๓
๒๙	นางสาว กุลชลี เทพศิริ	หญิง	๐๘๗-๓๐๓๔๔๓๐
๓๐	นางสาว วิภา ชัยนา	หญิง	๐๘๐-๑๒๕๘๘๒๖
๓๑	นาง ณิชารัฏพร กิติมา	หญิง	๐๘๙-๙๕๕๐๖๖๐๘
๓๒	นางสาว บุณรดา ชัยบุญเรือง	หญิง	๐๘๕๗๐๕๕๖๘๖
๓๓	นาย อุเทน ทาแกง	ชาย	๐๘๑-๓๘๖๖๐๓๒
๓๔	นางสาว อรวรรณ ธารีธีวัฒน์	หญิง	๐๘๐-๖๕๒๕๓๘๒

ลำดับ	ชื่อ-นามสกุล	เพศ	เบอร์โทรศัพท์
๓๕	นาง ประดับดวง ยอดใจคำ	หญิง	๐๙๗-๙๒๑๓๗๐๒
๓๖	นางสาว กมลลักษณ์ ถ่อมกาย	หญิง	๐๘๑-๐๒๔๑๔๙๒
๓๘	นางสาว พิษญา สุรินตะ	หญิง	๐๘๘-๒๒๘๓๑๓๖
๓๙	นาย ณรงค์กร พลพิมพ์	ชาย	๐๘๗-๗๒๕๖๐๙๖
๔๐	นางสาว ขวัญกมล แสงปุ๋ย	หญิง	๐๘๗-๕๖๖๓๔๓๐
๔๑	นาย ปวิวัติ เชื้อเมืองพาน	ชาย	๐๙๔-๗๑๕๘๔๔๕
๔๒	นาย ปัญญา บุญสิทธิ์	ชาย	๐๘๖-๖๔๑๔๔๗๔
๔๓	นางสาว นิตยา ศรีนวลขาว	หญิง	๐๘๔-๖๐๙๖๓๙๒
๔๔	นาง พรรณี แก้วดี	หญิง	๐๖๒-๓๒๓๘๗๘๙
๔๕	นาย กรกช สุบิน	ชาย	๐๘๕-๒๔๓๕๗๘๖

ตารางที่ ๒ บัญชีรายชื่อนักเรียนแกนนำ (สภานักเรียน)  
คณะกรรมการดำเนินงาน

๑. เด็กหญิงลดาวัลย์	มุลเมา	ตำแหน่ง	ประธานนักเรียน
๒. เด็กหญิงพิชชานันท์	ฟองใจ	ตำแหน่ง	รองประธานนักเรียน
๓. เด็กหญิงภัคจิรา	แลใจปา	ตำแหน่ง	รองประธานนักเรียน
๔. เด็กหญิงฉริตา	วรศุตตานนท์	ตำแหน่ง	เลขานุการ
๕. เด็กหญิงรินรดา	ปิอกบุญเรือง	ตำแหน่ง	เลขานุการ
๖. เด็กหญิงนัทธชนัน	น้อยหล้า	ตำแหน่ง	เหรียญกฐิต
๗. เด็กหญิงภัทรพร	สุวรรณ	ตำแหน่ง	เหรียญกฐิต
๘. เด็กหญิงภัทรภร	วิรุณพันธ์	ตำแหน่ง	เหรียญกฐิต
๙. เด็กหญิงนันทิตา	สิทธิชนแก้ว	ตำแหน่ง	ฝ่ายวิชาการ
๑๐. เด็กหญิงณัฐพร	รัตนพฤษ์	ตำแหน่ง	ฝ่ายวิชาการ
๑๑. เด็กหญิงณัฐธิดา	หล้าเอ๋ย	ตำแหน่ง	ฝ่ายประชาสัมพันธ์
๑๒. เด็กหญิงชนาภา	เชื้อเมืองพาน	ตำแหน่ง	ฝ่ายประชาสัมพันธ์
๑๓. เด็กหญิงจุฬาลักษณ์	ศรีแก้ว	ตำแหน่ง	ฝ่ายกิจการนักเรียน
๑๔. เด็กหญิงกนกพร	กำมา	ตำแหน่ง	ฝ่ายกิจการนักเรียน
๑๕. เด็กหญิงขวัญข้าว	เขื่อนแก้ว	ตำแหน่ง	ฝ่ายกิจการนักเรียน
๑๖. เด็กหญิงปริยาภัทร	สุทธโพธิพงษ์	ตำแหน่ง	ฝ่ายอาคารสถานที่
๑๗. เด็กหญิงกิริดา	เฟื่องน้อย	ตำแหน่ง	ฝ่ายอาคารสถานที่
๑๘. เด็กหญิงชุตติกาญจน์	ไชยวรรณ	ตำแหน่ง	ฝ่ายปฐมคม
๑๙. เด็กหญิงฐานิกา	ใจซื่อ	ตำแหน่ง	ฝ่ายปฐมคม
๒๐. เด็กหญิงธนัชฐา	จันทร์วงศ์	ตำแหน่ง	กรรมการและเลขานุการ

ภาคผนวก ญ : บัญชีรายชื่อนักเรียน

รายชื่อนักเรียนชั้นอนุบาล ๑/๑ จำนวน ๑๘ คน

ครูประจำชั้น นางสาวอานุชจรี ไชยลาภ, นางสาวขวัญกมล แพงป๋วย

ที่	เลขประจำตัว นักเรียน	หมายเลข ประจำตัวนักเรียน	ชื่อ - สกุล	หมายเหตุ
๑	๑๐๔๐๕	๑๕๗๐๕๐๑๓๘๐๘๘๘	ด.ช.วุฒิมัทธ ก้าวิน	เข้าใหม่
๒	๑๐๔๐๖	๑๕๗๐๕๐๑๓๘๒๑๐๔	ด.ช.ชวัลกร กันธิยะ	เข้าใหม่
๓	๑๐๔๐๗	๑๕๗๐๕๐๑๓๘๑๐๙๔	ด.ช.ทัตพงศ์ อินเลิศ	เข้าใหม่
๔	๑๐๔๐๘	๑๕๗๐๕๐๑๓๘๐๑๖๑	ด.ช.กัมพล อุโมงค์	เข้าใหม่
๕	๑๐๔๐๙	๑๕๗๐๕๐๑๓๘๒๔๐๖	ด.ช.อัสนี คงเมคา	เข้าใหม่
๖	๑๐๔๑๐	๑๕๗๙๙๐๑๙๒๓๙๔๑	ด.ช.ภูริวัจน์ พรนิธิสมบูรณ์	เข้าใหม่
๗	๑๐๔๑๑	๑๕๗๐๕๐๑๓๘๑๓๘๘	ด.ช.กীরติ อินตาวงค์	เข้าใหม่
๘	๑๐๔๑๒	๑๕๗๐๕๐๑๓๘๐๒๒๘๔	ด.ญ.เมธาพร คำภีระ	เข้าใหม่
๙	๑๐๔๑๓	๑๕๗๐๕๐๑๓๘๐๐๕๕	ด.ญ.ฉัตรชนก พัชรณภัค	เข้าใหม่
๑๐	๑๐๔๑๔	๗๕๗๐๕๐๐๐๑๕๙๒๑	ด.ญ.ปิยาพร -	เข้าใหม่
๑๑	๑๐๔๑๕	๑๕๗๙๙๐๑๙๓๘๘๘๔	ด.ญ.วันทนณ์ภัทร สีใจสา	เข้าใหม่
๑๒	๑๐๔๑๖	๑๕๗๐๕๐๑๓๘๑๖๓๙	ด.ญ.ณัชชารินทร์ จันทา	เข้าใหม่
๑๓	๑๐๔๑๗	๑๕๗๐๕๐๑๓๘๑๑๖๗	ด.ญ.ชนัญธิดา เชื้อเมืองพาน	เข้าใหม่
๑๔	๑๐๔๑๘	๑๘๓๙๓๐๐๑๒๐๐๖๐	ด.ญ.พิชญา รุ่งแสง	เข้าใหม่
๑๕	๑๐๔๑๙	๑๕๗๐๕๐๑๓๘๐๙๖๙	ด.ญ.นิษฐกานต์ นามวงศ์	เข้าใหม่
๑๖	๑๐๔๒๐	๑๔๒๙๙๐๑๐๔๗๒๒๑	ด.ญ.ณัชชา แก้วน้ำ	เข้าใหม่
๑๗	๑๐๔๘๐	๑๕๗๙๙๐๑๙๓๘๖๐๔	ด.ญ.ณัฐกานต์ ต้นปะละ	เข้าใหม่
๑๘	๑๐๔๗๔	๑๐๐๑๐๐๐๐๗๘๖๖๘	ด.ญ.กัญจวรา ยศแก้ว	เข้าใหม่

รายชื่อนักเรียนชั้นอนุบาล ๒/๑ จำนวน ๑๖ คน

ครูประจำชั้น นางกัลยา ตรีทิพยพันธ์

ที่	เลขประจำตัว นักเรียน	หมายเลข ประจำตัวนักเรียน	ชื่อ - สกุล	หมายเหตุ
๑	๑๐๓๖๗	๑๕๗๙๙๐๑๘๕๖๓๙๕	ด.ช.ชนาธิป โปรงใจ	
๒	๑๐๓๖๘	๑๕๗๐๕๐๑๓๗๗๕๒๖	ด.ช.เพชรพล สุขศรี	
๓	๑๐๓๖๙	๑๕๗๐๕๐๑๓๗๘๖๔๖	ด.ช.ภควัต ศรีบุญแก้ว	
๔	๑๐๓๗๐	๑๕๗๐๕๐๑๓๗๗๔๔๕	ด.ช.เดชกรินทร์ วินมา	
๕	๑๐๓๗๔	๑๕๗๙๙๐๑๘๖๘๘๕๑	ด.ช.ณัฐวี โนลา	
๖	๑๐๓๗๕	๐๑๒๙๙๐๐๐๐๓๒๓๒	ด.ช.ธนกร ตาผิด	
๗	๑๐๓๗๘	๑๕๗๙๙๐๑๙๐๑๑๗๔	ด.ช.ธนบูรณ์ จันเสารี่	
๘	๑๐๓๘๒	๑๕๐๙๙๖๗๒๘๔๒๓๘	ด.ช.ธีช เทพโสดา	
๙	๑๐๔๒๑	๑๕๗๐๕๐๑๓๗๘๘๙๑	ด.ช.ณภัทร เมอมือ	
๑๐	๑๐๔๒๒	๑๕๗๐๕๐๑๓๗๘๔๘๔	ด.ช.วุฒิมัทธ โปทมมูล	
๑๑	๑๐๓๘๕	๑๕๗๙๙๐๑๘๙๕๘๑๖	ด.ญ.พาขวัญ สุวรรณดี	
๑๒	๑๐๓๘๖	๑๕๗๐๕๐๑๓๗๙๖๘๕	ด.ญ.บุญยกร คำขา	
๑๓	๑๐๓๘๗	๑๕๗๙๙๐๑๘๙๕๒๔	ด.ญ.สุภมาศ มะโนวรรณ	
๑๔	๑๐๓๙๐	๑๕๗๙๙๐๑๘๔๗๙๗๘	ด.ญ.กัลย์สุดา หล้าแก้ว	
๑๕	๑๐๔๒๓	๑๕๗๐๕๐๑๓๗๗๖๑๕	ด.ญ.พลอยจิตรลดา สมรัตน์	
๑๖	๑๐๔๘๑	๑๕๗๙๙๐๑๘๔๗๕๖๑	ด.ญ.ภัคจิรา กั้นระวงศ์	

รายชื่อนักเรียนชั้นอนุบาล ๒/๒ จำนวน ๑๕ คน

ครูประจำชั้น นางดวงดาว จักรสาร

ที่	เลขประจำตัว นักเรียน	หมายเลข ประจำตัวนักเรียน	ชื่อ - สกุล	หมายเหตุ
๑	๑๐๓๖๕	๑๕๗๙๙๐๑๙๐๓๑๕๕๑	ด.ช.วีรภัทร ปัญญ์แก้ว	
๒	๑๐๓๖๖	๑๕๗๙๙๐๑๘๘๓๘๓๔	ด.ช.สุกุลวิชญ์ ธิมา	
๓	๑๐๓๗๑	๑๕๖๗๗๐๐๑๓๔๓๖๑	ด.ช.ภคิน พลพิมพ์	
๔	๑๐๓๗๒	๑๕๗๙๙๐๑๘๗๐๔๓๑	ด.ช.ธนภต วุฒิโรธง	
๕	๑๐๓๗๓	๑๕๗๙๙๐๑๘๖๐๒๙๐	ด.ช.ทองเนื้อแก้ว จันปัญญา	
๖	๑๐๓๗๖	๑๕๗๙๙๐๑๘๖๕๕๕๕	ด.ช.ศุภวิชญ์ อุ๋นนันทาศ	
๗	๑๐๓๘๐	๑๕๗๐๕๐๑๓๗๗๒๗๕	ด.ช.วัชรารกร แสงสุข	
๘	๑๐๓๘๑	๑๕๗๙๙๐๑๘๕๕๔๑๑๗	ด.ช.ภคินทร์ กิจสุภา	
๙	๑๐๓๘๔	๑๕๗๙๙๐๑๘๔๙๒๖๑	ด.ช.ณภัทร ยามเลย	
๑๐	๑๐๓๙๕	๑๑๔๙๙๐๑๕๕๖๐๑๒	ด.ช.ศุภวัฒน์ เยมอ	
๑๑	๑๐๓๘๘	๑๕๗๙๙๐๑๘๕๒๐๙๒	ด.ญ.สุพิชญา พรหมฝัน	
๑๒	๑๐๓๙๑	๑๕๗๙๙๐๑๘๖๖๐๖๙	ด.ญ.นันทนภัส มั่งมี	
๑๓	๑๐๔๐๓	๑๕๖๗๗๐๐๑๓๕๒๑๙	ด.ญ.สุรราณี บุษย์ปิ่นดิ	
๑๔	๑๐๔๒๔	๑๕๗๐๕๐๑๓๗๗๗๐๔	ด.ญ.มัลลิกา ยาวิชัย	เข้าใหม่
๑๕	๑๐๔๒๕	๑๕๗๙๙๐๑๘๔๔๙๓๖	ด.ญ.วินิตา เลอเชะ	เข้าใหม่

รายชื่อนักเรียนชั้นอนุบาล ๓/๑ จำนวน ๑๕ คน

ครูประจำชั้น นางพรภิมล ทองดีโลก

ที่	เลขประจำตัว นักเรียน	หมายเลข ประจำตัวนักเรียน	ชื่อ - สกุล	หมายเหตุ
๑	๑๐๑๘๘	๕๕๗๐๕๐๑๐๕๘๖๖๑	ด.ช.ชี่ ยวน เตียว	
๒	๑๐๑๙๒	๑๕๐๙๙๖๗๒๔๕๑๓๕	ด.ช.ศรัณย์ เมฆจิตร	
๓	๑๐๑๙๓	๑๕๗๐๕๐๑๓๗๕๙๘๑	ด.ช.ภัทรภูมิ งานดี	
๔	๑๐๑๙๕	๑๕๐๙๙๖๗๑๙๖๐๕๓	ด.ช.ธนโชติ มณีเล็ก	
๕	๑๐๒๘๔	๑๕๗๙๙๐๑๗๘๒๒๘๑	ด.ช.ปองภาพ ชัยบุญเรือง	
๖	๑๐๓๕๙	๑๑๐๓๔๐๐๓๗๕๔๒๗	ด.ช.เจตริน ราชคม	
๗	๑๐๑๙๘	๑๕๗๙๙๐๑๗๙๖๙๔๐	ด.ญ.วรรณนิภา ปั้นเจริญ	
๘	๑๐๒๐๐	๑๕๗๙๙๐๑๘๔๑๗๘๓	ด.ญ.กัลย์จิตา ตีบปาละ	
๙	๑๐๒๐๔	๑๕๗๙๙๐๑๘๐๔๖๙๑	ด.ญ.อังสุมาริน ไชยา	
๑๐	๑๐๒๐๘	๑๕๗๐๕๐๑๓๗๕๑๙๑	ด.ญ.นฤมล พริศศักดิ์	
๑๑	๑๐๒๐๙	๑๔๙๙๙๐๐๗๙๖๓๒๗	ด.ญ.กชกร ต้อยเปง	
๑๒	๑๐๒๑๐	๑๕๗๙๙๐๑๗๗๐๑๘๕	ด.ญ.ณญาดา กล้วยดำรงค์	
๑๓	๑๐๒๑๒	๑๕๗๙๙๐๑๗๗๐๑๘๕	ด.ญ.มีนา มณฑาทอง	
๑๔	๑๐๓๕๖	๑๕๗๐๕๐๑๓๗๔๗๓๐	ด.ญ.มณฑิชา กาวีละ	
๑๕	๑๐๓๖๑	๑๕๗๙๙๐๑๘๓๘๕๔๕	ด.ญ.จิตาพร ทำสะอาด	

รายชื่อนักเรียนชั้นอนุบาล ๓/๒ จำนวน ๑๕ คน  
ครูประจำชั้น นางตรุณี ไหวเขียว

ที่	เลขประจำตัวนักเรียน	หมายเลขประจำตัวนักเรียน	ชื่อ - สกุล	หมายเหตุ
๑	๑๐๑๙๐	๑๕๗๙๙๐๑๘๑๙๖๙๙	ด.ช.ชัยณรงค์ พรหมตัน	
๒	๑๐๑๙๖	๑๕๓๙๙๐๑๒๗๘๙๕๗	ด.ช.ศิรินคร กำปิล	
๓	๑๐๒๙๐	๑๕๗๙๙๐๑๘๑๙๙๘๒	ด.ช.ชนกฤต นันตา	
๔	๑๐๓๕๐	๑๕๗๐๕๐๑๓๗๔๒๐๙	ด.ช.ไกรวิชณ์ เชื้อเมืองพาน	
๕	๑๐๓๕๑	๑๑๐๑๐๐๖๐๑๙๑๖	ด.ช.ณัฐดนัย พรหมวงศ์	
๖	๑๐๓๖๐	๑๕๗๐๕๐๑๓๗๖๑๕๕	ด.ช.ศรารัฐ อาป้อ	
๗	๑๐๒๐๒	๑๕๗๙๙๐๑๘๔๑๙๖๑	ด.ญ.สิรินันท์ สิทธิกุล	
๘	๑๐๒๐๕	๑๕๗๐๕๐๑๓๗๕๗๖๑	ด.ญ.ณัฐดา ทองชีว	
๙	๑๐๒๐๖	๑๕๗๐๕๐๑๓๗๖๒๙๕	ด.ญ.ณัฐรินีย์ หวันกิจ	
๑๐	๑๐๒๐๗	๑๕๗๙๙๐๑๗๘๙๐๗๒	ด.ญ.สุพิชชา น่วมจิตร	
๑๑	๑๐๒๑๓	๑๕๗๐๕๐๑๓๗๕๕๑๕	ด.ญ.จิราภา ปัญญาภู	
๑๒	๑๐๓๕๕	๑๕๗๙๙๐๑๒๓๓๒๕๓	ด.ญ.ฐิติรัตน์ นารินทร์	
๑๓	๑๐๓๖๓	๑๕๗๙๙๐๑๘๒๐๗๓๕	ด.ญ.ฉัตรรัตน์ เครือสูงเนิน	
๑๔	๑๐๓๙๒	๑๕๗๐๕๐๑๓๗๖๐๐๗	ด.ญ.ธิดา เณอมือ	
๑๕	๑๐๔๐๐	๑๕๗๐๕๐๑๓๗๖๗๖๓๒	ด.ญ.เอมมิกา กันทะเจตน์	



รายชื่อนักเรียนชั้นอนุบาล ๓/๓ จำนวน ๑๓ คน  
ครูประจำชั้น นางสาวเอมอร คำแก้ว

ที่	เลขประจำตัว นักเรียน	หมายเลข ประจำตัวนักเรียน	ชื่อ - สกุล	หมายเหตุ
๑	๑๐๑๘๙	๑๑๔๑๒๐๐๑๒๘๕๖๔	ด.ช.เตชินทร์ ศรีบุญแก้ว	
๒	๑๐๑๙๔	๑๕๗๐๕๐๑๓๗๓๘๖๕	ด.ช.ยศภัทร ต้นแก้ว	
๓	๑๐๓๕๓	๑๕๗๐๕๐๑๓๗๓๘๔๖	ด.ช.ชดากรณ์ เขื่อนแก้ว	
๔	๑๐๓๕๘	๑๕๗๐๕๐๑๓๗๕๑๐๘	ด.ช.ธีรชัย สิริปัญญา	
๕	๑๐๔๒๖	๑๕๗๙๙๐๑๘๓๗๖๘๙	ด.ช.ธีรเมธ ฉิมมัน	เข้าใหม่
๖	๑๐๑๙๙	๑๕๗๙๙๐๑๘๓๗๕๗๓	ด.ญ.พาขวัญ สีตา	
๗	๑๐๒๐๑	๑๕๗๐๕๐๑๓๗๕๖๐๔	ด.ญ.รัศมี สุภาวดี	
๘	๑๐๒๐๓	๑๕๗๐๕๐๑๓๗๖๒๗๙	ด.ญ.กัญญาวีร์ ต้นเกียง	
๙	๑๐๓๕๔	๑๕๗๐๕๐๑๓๗๔๑๒๘	ด.ญ.จิรณัฐ ศรีนาค	
๑๐	๑๐๔๒๗	๑๕๗๐๕๐๑๓๗๖๐๙๑	ด.ญ.เอมมาติน เยมอ	เข้าใหม่
๑๑	๑๐๔๒๘	๑๕๗๙๙๐๑๘๒๑๑๒๐	ด.ญ.จรรยาภรณ์ มะหิธิ	เข้าใหม่
๑๒	๑๐๔๒๙	๑๕๗๙๙๐๑๘๒๓๑๖๕	ด.ญ.ปุณิกา ศิริมณฑิเยร	เข้าใหม่
๑๓	๑๐๔๓๐	๑๕๐๙๓๐๐๐๑๔๘๑๕	ด.ญ.ปวีรศา เสือคง	เข้าใหม่

รายชื่อนักเรียนชั้นประถมศึกษาปีที่ ๑/๑ จำนวน ๒๖ คน

ครูประจำชั้น นางจุฑามาส ปิอาทิตย์

ที่	เลขประจำตัวนักเรียน	หมายเลขประจำตัวนักเรียน	ชื่อ - สกุล	หมายเหตุ
๑	๑๐๑๕๖	๑๕๗๙๙๐๑๗๕๕๕๑๘	ด.ช.อภิวิชญ์ ต่อมคำ	
๒	๑๐๑๕๘	๑๕๗๐๕๐๑๓๗๐๔๓๒	ด.ช.กิตติเชษฐ สุธธโพธิพงศ์	
๓	๑๐๑๖๑	๑๒๐๐๙๐๑๗๘๓๘๒๖	ด.ช.ณัฐกรณ์ ณ เรววรรณ	
๔	๑๐๑๖๒	๑๕๗๙๙๐๑๗๔๘๔๗๓	ด.ช.จิรเดช สิริชัยวงศ์	
๕	๑๐๑๖๓	๑๔๙๙๙๐๐๗๖๔๖๒๐	ด.ช.รฐนนท์ คำแปง	
๖	๑๐๑๖๕	๑๗๒๙๙๐๑๐๓๑๗๕๕	ด.ช.ปิฎภัทร บำรุงศรี	
๗	๑๐๓๔๘	๑๕๗๙๙๐๑๗๓๐๕๕๘๒	ด.ช.ศุภร์ ศรีธิมัด	
๘	๑๐๔๓๑	๑๕๗๐๕๐๑๓๗๐๕๗๒	ด.ช.ปณิธิ พิศศรี	เข้าใหม่
๙	๑๐๔๓๒	๑๕๗๙๙๐๑๗๖๙๕๑๙	ด.ช.กิตติกวิน จันทร์แซม	เข้าใหม่
๑๐	๑๐๑๔๐	๑๕๗๙๙๐๑๗๒๒๑๖๑	ด.ญ.นันทน์ภัส ศรีวิชัย	
๑๑	๑๐๑๗๐	๑๕๗๙๙๐๑๗๔๘๑๑๙	ด.ญ.พัชรียา อ้ายหล้า	
๑๒	๑๐๑๗๒	๑๕๗๙๙๐๑๗๗๘๗๒๑	ด.ญ.กุลญาดา กาวิกุล	
๑๓	๑๐๑๗๕	๑๕๗๙๙๐๑๗๕๐๑๘๔	ด.ญ.พิชญาน์ กันทะเดช	
๑๔	๑๐๑๗๖	๑๕๗๙๙๐๑๗๗๔๕๗๑	ด.ญ.สุธาสิณี ทักษิณเจนกิจ	
๑๕	๑๐๑๗๘	๑๕๗๙๙๐๑๗๕๗๑๔๖	ด.ญ.ญาณิศา ปงคำลือ	
๑๖	๑๐๒๑๙	๑๕๗๐๕๐๑๓๗๒๓๔๖	ด.ญ.อภิชญา พรหมวินัย	
๑๗	๑๐๒๒๗	๑๕๗๙๙๐๑๗๗๔๓๙๓	ด.ญ.ธัญญา ราชคม	
๑๘	๑๐๒๒๘	๑๕๗๙๙๐๑๗๔๗๔๘๕	ด.ญ.ธณัทอร ธิมา	
๑๙	๑๐๒๓๐	๑๑๑๘๓๐๐๐๔๘๙๒๕	ด.ญ.ณัฐนิชา กล้วยดำรงค์	
๒๐	๑๐๒๓๒	๑๕๗๐๕๐๑๓๗๒๗๙๖	ด.ญ.ธันชญา คำเพย	
๒๑	๑๐๒๓๓	๑๕๗๐๕๐๑๓๗๑๓๑๕	ด.ญ.อรุณลักษณ์ กันแสงแก้ว	
๒๒	๑๐๓๔๔	๑๕๗๐๕๐๑๓๗๒๒๐๖	ด.ญ.ณิชาภัทร สีเขียว	
๒๓	๑๐๓๔๕	๑๕๗๐๕๐๑๓๗๒๘๗๗	ด.ญ.ขวัญฤทัย แก้ววรรณ	
๒๔	๑๐๓๔๖	๑๕๗๙๙๐๑๗๕๐๗๑๑	ด.ญ.พิริยากร วงศ์สกุล	
๒๕	๑๐๓๔๙	๑๕๗๙๙๐๑๗๖๓๔๕	ด.ญ.ณัฐธิชา ศรีสันทราย	
๒๖	๑๐๔๓๓	๑๕๗๙๙๐๑๗๔๓๒๐๐	ด.ญ.พิมพ์ลดา วิเศษคุณ	เข้าใหม่

รายชื่อนักเรียนชั้นประถมศึกษาปีที่ ๑/๒ จำนวน ๒๕ คน

ครูประจำชั้น นางสาวแสงเดือน เจ็ดกริช

ที่	เลขประจำตัว นักเรียน	หมายเลข ประจำตัวนักเรียน	ชื่อ - สกุล	หมายเหตุ
๑	๑๐๑๕๗	๑๕๗๙๙๐๑๓๒๒๒๒๒๙	ด.ช.จิรภาส นันตา	
๒	๑๐๑๖๔	๑๕๗๙๙๐๑๓๒๖๙๙๒	ด.ช.ชัยวัช แสนเรือน	
๓	๑๐๑๖๗	๑๕๗๐๕๐๑๓๓๑๓๖๖	ด.ช.ณัฐกร บุญพันธ์	
๔	๑๐๒๑๘	๑๕๗๙๙๐๑๓๔๙๙๗๖	ด.ช.พสุ มะโนวรรณ	
๕	๑๐๒๒๖	๑๑๐๔๒๐๑๐๑๔๗๘๖	ด.ช.ปกรเกียรติ แจ้งขำ	
๖	๑๐๓๒๓	๑๕๗๐๕๐๑๓๓๒๒๓๑	ด.ช.วโรตนม์ เหมอมือ	
๗	๑๐๓๓๘	๑๓๔๙๗๐๐๕๑๘๖๑๘	ด.ช.ธนวัฒน์ ปองไป	
๘	๑๐๓๓๙	๑๕๗๙๙๐๑๓๓๗๙๘๘	ด.ช.นันทวุฒิ ชมภู	
๙	๑๐๓๔๐	๑๘๒๐๕๐๑๓๖๓๐๗๗	ด.ช.คุณานนท์ สุภากุล	
๑๐	๑๐๓๔๑	๑๔๖๘๗๐๐๑๓๒๗๕๑	ด.ช.ศักรินทร์ ใจพันธ์	
๑๑	๑๐๔๓๔	๑๑๒๙๙๐๒๔๘๖๘๕๙	ด.ช.พัชคุณ อุตมา	เข้าใหม่
๑๒	๑๐๔๓๕	๑๕๗๐๕๐๑๓๓๐๗๕๑	ด.ช.ธนาภัทร รินคำ	เข้าใหม่
๑๓	๑๐๔๓๖	๑๕๗๐๕๐๑๓๓๐๘๘๒	ด.ช.พัชรพล ชัตติยะ	เข้าใหม่
๑๔	๑๐๔๓๗	๑๕๗๐๕๐๑๓๓๑๔๔๗	ด.ช.จักรกฤษณ์ กาจนุกุล	เข้าใหม่
๑๕	๑๐๑๗๑	๑๕๗๙๙๐๑๓๓๔๑๘๑	ด.ญ.นริษา จันทร์ดีแแก้ว	
๑๖	๑๐๑๘๐	๑๕๗๐๕๐๑๓๓๒๗๔๕	ด.ญ.ฐิติชญาณ์ ทิศลูน	
๑๗	๑๐๒๒๑	๑๕๗๐๕๐๑๓๓๒๓๗๐	ด.ญ.วันชพร ชมภูธัญ	
๑๘	๑๐๒๒๒	๑๙๑๘๙๐๐๗๕๙๐๕๒	ด.ญ.วิรินทร์รำไพ ละอองรัตน์	
๑๙	๑๐๓๔๓	๑๕๗๙๙๐๑๓๑๙๑๖๓	ด.ญ.ภัททิยา วงสมมะ	
๒๐	๑๐๓๔๗	๑๕๑๐๑๐๑๓๒๐๙๗๕	ด.ญ.กฤติกา ปัญญาเรือน	
๒๑	๑๐๔๐๒	๑๕๗๙๙๐๑๓๓๗๙๕๓๑	ด.ญ.มินรญา อินตะแสน	
๒๒	๑๐๔๓๘	๑๕๗๐๕๐๑๓๓๓๐๘๓	ด.ญ.ปพิชญา ราชคมน์	เข้าใหม่
๒๓	๑๐๔๓๙	๑๕๗๐๕๐๑๓๓๑๔๘๐	ด.ญ.พิชญวดี คำมูล	เข้าใหม่
๒๔	๑๐๔๔๑	๑๕๗๙๙๐๑๓๒๙๘๑๙	ด.ญ.ณัฐณิชา เขียวคำป็น	เข้าใหม่
๒๕	๑๐๔๗๙	๑๕๗๐๕๐๑๓๖๙๓๕๓	ด.ญ.วริศรา ใจคำ	เข้าใหม่ เข้าชั้น ป.๑

รายชื่อนักเรียนชั้นประถมศึกษาปีที่ ๑/๓ จำนวน ๒๖ คน

ครูประจำชั้น นางสาวจริญญา กำแพง, นางทองเพียร จันท๊ะคาด

ที่	เลขประจำตัวนักเรียน	หมายเลขประจำตัวนักเรียน	ชื่อ - สกุล	หมายเหตุ
๑	๑๐๑๕๙	๑๕๗๙๙๐๑๗๕๓๖๔๗	ด.ช.พลวรรธน์ ต้นเขียว	
๒	๑๐๒๑๔	๑๕๗๙๙๐๑๗๔๗๑๙๑	ด.ช.ณัฐภัทร ปัญบัว	
๓	๑๐๒๑๕	๑๕๗๐๕๐๑๓๗๐๘๑๕	ด.ช.ธนกร ราชคมน์	
๔	๑๐๒๑๖	๑๕๗๐๕๐๑๓๗๑๓๗๓	ด.ช.ภาคภูมิ ราชคม	
๕	๑๐๒๒๓	๑๕๗๙๙๐๑๗๓๕๖๑๔	ด.ช.ปรเมศวร์ วงศ์ดีบ	
๖	๑๐๒๒๔	๑๑๐๔๑๐๐๑๐๗๒๔๐	ด.ช.เมธาสิทธิ์ เจริญทรัพย์	
๗	๑๐๒๒๕	๑๕๗๐๕๐๑๓๗๓๔๘๒	ด.ช.พรภวิชัย มูลเมา	
๘	๑๐๔๔๓	๑๔๖๙๙๐๑๐๖๘๓๘๔	ด.ช.ธนภุต โฉมศรี	เข้าใหม่
๙	๑๐๔๔๔	๑๕๗๐๕๐๑๓๗๓๓๗๗	ด.ช.อนาวิต กันทวงศ์	เข้าใหม่
๑๐	๑๐๔๔๕	๑๕๗๐๕๐๑๓๗๐๖๔๕	ด.ช.ณัฐวรรธน์ มุสิกะพงษ์	เข้าใหม่
๑๑	๑๐๔๔๖	๑๕๐๐๒๐๑๓๙๘๘๓๘	ด.ช.จิรเดช หล้าประพันธ์กุล	เข้าใหม่
๑๒	๑๐๔๔๗	๑๕๗๙๙๐๑๗๗๒๗๙๐	ด.ช.ชยางกูร แก้วมูล	เข้าใหม่
๑๓	๑๐๔๔๘	๑๕๗๙๙๐๑๗๗๙๓๒๘	ด.ช. นาวิณ เกียรติธนาลักษณ์	เข้าใหม่
๑๔	๑๐๑๗๔	๑๕๗๐๕๐๑๓๗๒๖๒๑	ด.ญ.จิรภิญญา ภูตะเวช	
๑๕	๑๐๒๒๐	๑๑๐๔๒๐๑๐๑๘๐๐๕	ด.ญ.สุภาวดี กกรรัมย์	
๑๖	๑๐๒๒๙	๑๒๔๘๐๐๐๐๕๑๖๒๘	ด.ญ.ธิติมา เสนาวัด	
๑๗	๑๐๒๓๑	๑๕๗๐๕๐๑๓๗๒๑๖๘	ด.ญ.ณัฐธิดา กำวิน	
๑๘	๑๐๔๔๙	๑๕๗๐๕๐๑๓๗๑๐๑๓	ด.ญ.ศิริลักษณ์ วงศ์สุวรรณ	เข้าใหม่
๑๙	๑๐๔๕๐	๑๕๗๐๕๐๑๓๗๑๓๒๒	ด.ญ.จรรย์พร กล้าหาญ	เข้าใหม่
๒๐	๑๐๔๕๑	๑๕๗๐๕๐๑๓๗๒๒๕๗	ด.ญ.พิรดา จิตตานันท์กุล	เข้าใหม่
๒๑	๑๐๔๕๒	๑๕๗๙๙๐๑๗๕๔๔๙๐	ด.ญ.จิตาภา สราญฤทธิชัย	เข้าใหม่
๒๒	๑๐๔๕๓	๑๕๗๙๙๐๑๗๘๔๐๒๐	ด.ญ.พุกกาญจน์ ทศพรธิธเมธ	เข้าใหม่
๒๓	๑๐๔๕๔	๑๕๖๗๗๐๐๑๐๗๒๖๖	ด.ญ.ญาณัจฉรา มารินทร์	เข้าใหม่
๒๔	๑๐๑๖๙	๑๙๐๙๘๐๔๑๔๙๐๖๑	ด.ญ.วันวิสา อินแก้ว	เด็กเก่าเข้าใหม่
๒๕	๑๐๔๕๖	๑๕๗๙๙๐๑๗๓๖๗๑๘	ด.ญ.ณัฐณิชา พรนิธิสมบุรณ์	เข้าใหม่
๒๖	๑๐๔๖๓	๑๕๗๐๕๐๑๓๖๗๗๑๗	ด.ญ.หนึ่งฤทัย ถาดิ๊บ	เข้าใหม่ ข้าชั้น ป.๑

รายชื่อนักเรียนชั้นประถมศึกษาปีที่ ๒/๑ จำนวน ๓๒ คน

ครูประจำชั้น นางสาวภัทรชนน อินพรม

ที่	เลขประจำตัว นักเรียน	หมายเลข ประจำตัวนักเรียน	ชื่อ - สกุล	หมายเหตุ
๑	๑๐๐๖๓	๑๕๗๐๕๐๑๓๖๗๖๖๑	ด.ช.นพรินทร์ อุทัย	
๒	๑๐๐๖๔	๑๒๔๘๐๐๐๐๔๖๙๒๖	ด.ช.อนุวัฒน์ เสนาวัด	
๓	๑๐๐๗๒	๑๑๐๔๒๐๐๘๓๘๒๒๔	ด.ช.ณัฐพล ปุสุข	
๔	๑๐๐๗๕	๑๕๗๙๙๐๑๗๑๓๒๔๖	ด.ช.อาริยาวัฒน์ ชุตติธรรมพงษ์	
๕	๑๐๑๓๖	๑๕๗๐๕๐๑๓๖๙๖๒๑	ด.ช.พุลสวัสดิ์ ปัญญา	
๖	๑๐๑๓๗	๑๕๑๐๑๐๑๗๐๙๓๓๕	ด.ช.ชญานนท์ เชื้อเมืองพาน	
๗	๑๐๑๓๘	๑๕๖๗๗๐๐๐๙๔๐๘๓	ด.ช.ปถพี อุตตะมา	
๘	๑๐๑๔๖	๑๕๗๙๙๐๑๖๕๙๙๗๗	ด.ช.ธนโชค สุวรรณดี	
๙	๑๐๒๓๔	๑๕๑๘๓๐๐๐๐๒๘๒๔	ด.ช.จตุรภัทร คนหาญ	
๑๐	๑๐๒๓๖	๑๕๗๐๕๐๑๓๖๗๔๖๖	ด.ช.ณัฐวัฒน์ แสงฤทธิ์	
๑๑	๑๐๓๓๓	๑๕๗๐๕๐๑๓๗๐๕๐๕	ด.ช.กานต์กวิน ตี๋แปง	
๑๒	๑๐๐๕๕	๑๕๗๐๕๐๑๓๖๖๑๐๙	ด.ญ.ปรีชญา ธนชัยนันจรง	
๑๓	๑๐๐๗๖	๑๕๗๐๕๐๑๓๖๗๕๖๓	ด.ญ.อัจฉริยา พรมเอ๋ย	
๑๔	๑๐๐๗๙	๑๕๗๙๙๐๑๖๗๔๔๐๒	ด.ญ.จิรัชญา แสนใจ	
๑๕	๑๐๐๘๐	๑๕๗๙๙๐๑๖๖๙๕๒๒	ด.ญ.ณปภัสร ทาปัญญา	
๑๖	๑๐๐๘๒	๑๕๗๐๕๐๑๓๖๖๔๖๐	ด.ญ.อัจฉริยาพร จันทาแก้ว	
๑๗	๑๐๐๘๙	๑๕๗๐๕๐๑๓๖๖๔๑๙	ด.ญ.จินดารัตน์ อูราพรรณอนันต์	
๑๘	๑๐๑๔๙	๑๑๐๐๗๐๔๔๙๙๐๙๓	ด.ญ.ณิชานันท์ เสาเปรี๊ยะ	
๑๙	๑๐๑๕๑	๑๕๗๙๙๐๑๖๙๖๕๑๑	ด.ญ.พลอยจินดา เทพธรรม	
๒๐	๑๐๑๕๓	๑๕๗๙๙๐๑๗๑๑๔๑๓	ด.ญ.พัทธ์ธีรา อุ่นอารมณ์	
๒๑	๑๐๑๕๔	๑๕๗๐๕๐๑๓๖๖๖๗๒	ด.ญ.ธัญจิรา โฆสิตสวัสดิ์	
๒๒	๑๐๑๕๕	๑๕๗๐๕๐๑๓๖๘๓๘๑	ด.ญ.สุพิชญ์นันท์ คงชื่นสวัสดิ์	
๒๓	๑๐๑๘๒	๑๕๑๐๑๐๑๗๑๑๔๔๕	ด.ญ.ลภัสสรดา ชัยชนะนาญ	
๒๔	๑๐๑๘๖	๑๕๗๙๙๐๑๖๕๖๙๕๑	ด.ญ.ก๊าวเกื้อกุล คำพุทธ	
๒๕	๑๐๓๑๘	๑๕๗๐๕๐๑๓๖๙๓๓๗	ด.ญ.วรรษัญสรุา ใจหล้า	
๒๖	๑๐๓๒๘	๑๒๐๙๐๐๐๘๑๗๐๖๑	ด.ญ.อรปรีญา ใจปิน	
๒๗	๑๐๓๓๔	๑๕๗๐๕๐๑๓๖๙๗๗๙	ด.ญ.ไอรดา ธรรมขันธา	
๒๘	๑๐๓๓๕	๑๕๗๐๕๐๑๓๖๗๙๓๘	ด.ญ.ศิริภัสสร มัชวาฬ	
๒๙	๑๐๓๓๖	๑๕๗๙๙๐๑๖๘๘๘๖๑	ด.ญ.ฐิติกาญจน์ งอ	
๓๐	๑๐๓๓๗	๑๕๗๙๙๐๑๖๘๘๗๔๘	ด.ญ.พิชญาพร หมูหล้า	
๓๑	๑๐๓๓๐	๑๙๐๙๘๐๔๑๒๖๕๑	ด.ญ.ธณัฐา หลวงเพชร	
๓๒	๑๐๓๙๙	๑๕๗๐๕๐๑๓๖๙๗๙๕	ด.ญ.อนามิกา กันทะเจตน์	

รายชื่อนักเรียนชั้นประถมศึกษาปีที่ 2/2 จำนวน 33 คน

ครูประจำชั้น นางสาวจันทร์ประภา วิริยะ

ที่	เลขประจำตัวนักเรียน	หมายเลขประจำตัวนักเรียน	ชื่อ - สกุล	หมายเหตุ
๑	๑๐๐๕๒	๑๒๖๐๔๐๑๒๖๘๔๗๗	ด.ช.ภรภัทร กันจัน๊ะ	
๒	๑๐๐๖๒	๑๕๗๙๙๐๑๖๖๓๗๘๘	ด.ช.ปิยภาษณ์ เต้จ๊ะ	
๓	๑๐๐๖๖	๑๗๓๘๗๐๐๑๓๘๑๔๔	ด.ช.ไกรวิชญ์ จำรัสสิงขร	
๔	๑๐๐๖๗	๑๑๐๔๓๐๑๕๔๕๖๒๗	ด.ช.ธันวิน อินทร์กษาททรัพย์	
๕	๑๐๐๗๔	๑๑๐๒๐๐๔๖๑๓๑๗๑	ด.ช.วัชรพล มณฑาทอง	
๖	๑๐๒๓๕	๑๕๗๐๕๐๑๓๗๐๐๕๐	ด.ช.ชนันกร กันธิยะ	
๗	๑๐๒๓๗	๑๕๗๙๙๐๑๖๖๓๖๔๘	ด.ช.นนทพัทธ์ ศรีสันทราย	
๘	๑๐๒๓๘	๑๕๗๙๙๐๑๖๖๙๖๑๑	ด.ช.ธนคันต์ ประสาท	
๙	๑๐๒๔๕	๑๕๗๙๙๐๑๗๐๒๘๖๔	ด.ช.พัทธคนย์ พลถนัด	
๑๐	๑๐๒๕๕	๑๖๑๙๖๐๐๐๓๗๙๒๕	ด.ช.จรรณินท์ คำถา	
๑๑	๑๐๒๘๗	๑๕๗๙๙๐๑๖๐๓๗๕๑	ด.ช.กิตตินันท์ ประเสริฐจิ๋ว	
๑๒	๑๐๓๒๐	๑๕๗๐๕๐๑๓๖๙๓๖๑	ด.ช.กรชวล จันทอม	
๑๓	๑๐๓๒๑	๑๕๗๐๕๐๑๓๖๙๓๖๗	ด.ช.อติชาติ ไช้กา	
๑๔	๑๐๓๒๔	๑๕๗๙๙๐๑๗๐๒๙๕๓	ด.ช.จักรพรรดิ คำปัญญา	
๑๕	๑๐๓๙๓	๑๓๒๙๐๐๐๑๐๑๗๘๑	ด.ช.เจษฎา ปัดป้อง	
๑๖	๑๐๔๕๗	๑๑๐๔๓๐๑๕๖๗๓๕๓	ด.ช.นฤชิต ศักดิ์เกษมสุข	เข้าใหม่
๑๗	๑๐๐๘๖	๑๕๗๙๙๐๑๖๖๗๗๖๗	ด.ญ.สุทิตา คำบุญยืน	
๑๘	๑๐๐๘๗	๑๕๗๐๕๐๑๓๖๙๓๖๖	ด.ญ.ฉัตรสุมาลย์ วงศ์ษา	
๑๙	๑๐๑๔๕	๑๖๔๘๔๐๐๐๖๑๗๑	ด.ญ.ธันตถนันท์ ตาสาย	
๒๐	๑๐๑๕๒	๑๕๗๙๙๐๑๖๙๖๕๐๓	ด.ญ.เพชรลดา เทพธรรม	
๒๑	๑๐๑๘๔	๑๕๐๑๒๐๑๑๓๓๘๖๒	ด.ญ.ณัฐธนิชา สุธรรมแปง	
๒๒	๑๐๒๓๙	๑๕๗๙๙๐๑๖๘๒๗๗๔	ด.ญ.วิษญาดา บุญฟู	
๒๓	๑๐๒๔๐	๑๕๗๙๙๐๑๗๐๕๒๑๙	ด.ญ.ปุณยวีร์ มหิทธิ	
๒๔	๑๐๒๔๑	๑๕๗๙๙๐๑๖๘๗๒๒๑	ด.ญ.การต์พิชชา ตาสาย	
๒๕	๑๐๓๒๕	๑๕๗๐๕๐๑๓๖๗๒๘๘	ด.ญ.พัชรารัตน์ ขาวจิตร	
๒๖	๑๐๓๒๖	๑๕๗๐๕๐๑๓๖๗๒๘๕	ด.ญ.ณัฐธนิชา ปิยะดา	
๒๗	๑๐๓๒๗	๑๕๗๐๕๐๑๓๗๐๓๒๗	ด.ญ.นิยาพร ยินดี	
๒๘	๑๐๓๒๙	๑๕๗๐๕๐๑๓๗๐๒๗๑	ด.ญ.อรกาญจน์ กิติมา	
๒๙	๑๐๓๓๑	๑๕๗๐๕๐๑๓๖๗๒๒๙	ด.ญ.เบญญาภา ตาแก้ว	
๓๐	๑๐๔๕๘	๕๕๗๐๕๐๑๐๕๙๑๔๔	ด.ญ.วรรษชลี ศรีวิชัยเชียร	เข้าใหม่
๓๑	๑๐๔๕๙	๑๕๗๙๙๐๑๖๗๐๔๑๕	ด.ญ.ธัญญธิดา ทองดินอก	เข้าใหม่
๓๒	๑๐๔๖๐	๑๕๖๗๗๐๐๐๘๙๖๖๗	ด.ญ.วิลาสินี เลื่อนลอยเลิศ	เข้าใหม่
๓๓	๑๐๔๔๒	๑๕๐๐๗๐๑๕๖๑๓๕๕	ด.ญ.ภัทรภรณ์ ใจพนัส	เข้าใหม่

รายชื่อนักเรียนชั้นประถมศึกษาปีที่ ๒/๓ จำนวน ๓๒ คน

ครูประจำชั้น ว่าที่ร้อยตรีหญิงอรพรรณ ธารธีรวัฒน์

ที่	เลขประจำตัว นักเรียน	หมายเลข ประจำตัวนักเรียน	ชื่อ - สกุล	หมายเหตุ
๑	๑๐๐๕๓	๑๗๑๗๔๐๐๐๔๓๒๓๖	ด.ช.ณัฐพนธ์ จันทร์มูล	
๒	๑๐๐๖๘	๑๕๒๘๐๐๐๐๔๒๗๑๖	ด.ช.พุทธรักษ์ วงศ์สุวรรณ	
๓	๑๐๐๖๙	๑๕๗๐๕๐๑๓๖๙๕๒๓	ด.ช.ศุภกฤติ ตันปะละ	
๔	๑๐๐๗๐	๑๕๖๗๗๐๐๐๘๒๑๐๗	ด.ช.ธีรภัทร์ กันทะ	
๕	๑๐๐๗๑	๑๓๑๘๘๐๐๗๓๓๗๔๐	ด.ช.ณัฐกานนท์ อินชิงค์	
๖	๑๐๐๗๓	๑๕๗๙๙๐๑๖๘๗๗๑๗	ด.ช.ภูวสิทธิ์ อดุทา	
๗	๑๐๑๓๙	๑๕๗๐๕๐๐๒๐๘๐๐๓	ด.ช.กันตพงษ์ สุจาแสน	
๘	๑๐๑๔๘	๑๙๐๙๘๐๔๑๔๑๑๖๗	ด.ช.ศุภโชค ศรีบุญแก้ว	
๙	๑๐๒๔๒	๑๕๗๐๕๐๑๓๖๙๕๐๐	ด.ช.นฤเบศ พิชัยดี	
๑๐	๑๐๒๔๓	๑๕๗๐๕๐๑๓๖๙๖๘๐	ด.ช.เดชนิน ตาคำ	
๑๑	๑๐๒๔๔	๑๕๗๐๕๐๑๓๗๐๐๔๑	ด.ช.ฐาปกรณ์ คำน้อย	
๑๒	๑๐๓๐๙	๑๕๗๐๕๐๑๓๖๙๙๑๔	ด.ช.ชนาธิป สะสม	
๑๓	๑๐๓๑๐	๑๑๐๑๐๐๐๔๙๐๑๐๓	ด.ช.ชลธิ์ กุลยะณี	
๑๔	๑๐๓๑๑	๑๕๗๐๕๐๑๓๖๗๗๕๐	ด.ช.พร้อมพงศ์ ธรรมทิ	
๑๕	๑๐๓๙๖	๑๓๘๙๑๐๐๐๑๔๑๒๑	ด.ช.ชนาธิป ชัยเทพ	
๑๖	๑๐๔๖๑	๑๕๗๐๕๐๑๓๖๑๙๗๒	ด.ช.อนุชัย ตั้งตัน	เข้าใหม่
๑๗	๑๐๐๗๘	๑๕๗๙๙๐๑๖๗๓๓๒๕	ด.ญ.แพรวพิไล ขาวสอาด	
๑๘	๑๐๐๘๑	๑๕๗๐๕๐๑๓๖๘๘๕๓	ด.ญ.ณศรดา ใจมุง	
๑๙	๑๐๐๘๔	๑๕๗๐๕๐๑๓๖๗๗๙๒	ด.ญ.สุพรรณษา อุทัย	
๒๐	๑๐๐๘๕	๑๕๗๐๕๐๑๓๖๘๗๕๖	ด.ญ.รุ่งทิวา ชูศรีवासัน	
๒๑	๑๐๐๘๘	๑๕๗๐๕๐๑๓๖๗๖๘๗	ด.ญ.เมธาวิณี ลังก้าแก้ว	
๒๒	๑๐๐๙๑	๑๕๗๙๙๐๑๗๑๓๘๑๕	ด.ญ.ปิยาภรณ์ รวมสุข	
๒๓	๑๐๐๙๒	๑๕๗๙๙๐๑๗๑๔๑๗๐	ด.ญ.กัญญาภักดิ์ ดีหล้า	
๒๔	๑๐๓๑๒	๑๕๗๐๕๐๑๓๖๘๔๒๐	ด.ญ.วิภาพร ยาสมุด	
๒๕	๑๐๓๑๓	๑๕๗๙๙๐๑๖๘๐๐๔๖	ด.ญ.สุพิชญา แลป็นติ	
๒๖	๑๐๓๑๔	๑๕๗๐๕๐๑๓๖๘๓๙๐	ด.ญ.อารยา ไชยา	
๒๗	๑๐๓๑๕	๑๕๗๐๕๐๑๓๗๐๔๒๔	ด.ญ.ชญาดา ปันปา	
๒๘	๑๐๓๑๖	๑๕๗๐๕๐๑๓๖๖๐๖๑	ด.ญ.ณิชา มณีวรรณ	
๒๙	๑๐๓๑๗	๑๕๗๐๕๐๑๓๖๘๘๗๐	ด.ญ.ฮริสา จันทร์กาศ	
๓๐	๑๐๓๑๙	๑๕๗๐๕๐๑๓๖๓๔๓๖	ด.ญ.กัญจน์ภัทร หน่อแก้ว	
๓๑	๑๐๓๙๔	๑๖๑๙๙๐๐๖๕๕๓๑๔	ด.ญ.กมลลักษณ์ บุญอาจ	
๓๒	๑๐๔๖๒	๕๕๗๐๕๐๑๐๕๙๑๓๖	ด.ญ.วรรษชญา ศรีวิชัยเชียร	เข้าใหม่

รายชื่อนักเรียนชั้นประถมศึกษาปีที่ ๓/๑ จำนวน ๒๙ คน

ครูประจำชั้น นางสาวทองเพียร อ้ายเป็ง

ที่	เลขประจำตัวนักเรียน	หมายเลขประจำตัวนักเรียน	ชื่อ - สกุล	หมายเหตุ
๑	๙๙๑๔	๑๕๗๐๕๐๑๓๖๒๕๐๒	ด.ช.ภิรกร ลวนคำ	
๒	๙๙๑๖	๑๒๐๙๗๐๒๘๒๖๖๒๑	ด.ช.ฐิติกรณม์ ต้อยดำ	
๓	๙๙๑๗	๑๕๗๐๕๐๑๓๖๓๒๒๓	ด.ช.กิตติภาพ เสรีโพ	
๔	๙๙๒๐	๑๕๗๐๕๐๑๓๖๓๒๙๑	ด.ช.คุณวรวรณม์ ตีบปละ	
๕	๙๙๒๒	๑๖๕๙๙๐๒๗๘๗๕๖๑	ด.ช.เหมรัมย์ม์ พุทธะพานิชย์	
๖	๑๐๐๓๕	๑๕๗๙๙๐๑๖๐๖๘๐๖	ด.ช.สันห์พัฐสกุล มารินทร์	
๗	๑๐๐๓๖	๑๕๗๐๕๐๑๓๖๑๖๗๑	ด.ช.วัฒน์พัชร ตาคำ	
๘	๑๐๐๔๘	๑๕๒๐๖๐๑๑๔๗๑๔๐	ด.ช.บุรพา วงศ์สุวรรณ	
๙	๑๐๑๓๓	๑๕๗๙๙๐๑๖๐๔๔๘๐	ด.ช.กฤตานนท์ ต้อยเปง	
๑๐	๑๐๒๔๗	๑๒๐๙๐๐๐๗๘๘๔๑๙	ด.ช.พชร เสาร์ธรรม	
๑๑	๑๐๒๔๘	๑๒๑๙๘๐๐๕๕๘๔๙๓	ด.ช.นราธร ปัญญาภาค	
๑๒	๑๐๒๔๙	๑๕๗๐๕๐๑๓๖๔๙๘๐	ด.ช.ณชพล แจ้วสอน	
๑๓	๑๐๒๕๐	๑๕๗๙๙๐๑๖๑๑๙๙๓๒	ด.ช.รัชชานนท์ ทาปัญญา	
๑๔	๑๐๒๖๗	๑๖๒๙๙๐๑๐๓๙๐๑๓	ด.ช.พิษณุพงษ์ โสภณ	
๑๕	๙๙๒๓	๑๕๗๐๕๐๑๓๖๑๗๘๖	ด.ญ.คีตะญา โพธิวงศ์	
๑๖	๙๙๒๔	๑๕๗๐๕๐๑๓๖๓๘๕๑	ด.ญ.กันยรัตน์ ต้นเปี้ย	
๑๗	๙๙๒๕	๑๕๗๐๕๐๑๓๖๒๘๓๙	ด.ญ.ทิพย์ประภา ศรีแก้ว	
๑๘	๙๙๒๗	๑๕๗๙๙๐๑๖๑๒๔๗๔	ด.ญ.สุตราพันธ์ ลาวงาม	
๑๙	๙๙๒๘	๑๕๖๐๓๐๑๕๖๒๒๓๑	ด.ญ.สุรีย์รัตน์ อ้ายหล้า	
๒๐	๑๐๐๔๒	๑๕๗๙๙๐๑๖๑๑๗๓๔๔	ด.ญ.ณัชชา คงไทย	
๒๑	๑๐๐๔๖	๑๕๗๐๕๐๑๓๖๑๔๗๖	ด.ญ.ธัญทิพ วงศ์ไผ่	
๒๒	๑๐๐๕๔	๑๕๗๐๕๐๑๓๖๕๓๗๔	ด.ญ.ชัญญา วงศ์ษา	
๒๓	๑๐๐๕๖	๑๕๖๐๗๐๐๐๙๘๙๑๑	ด.ญ.ณัฐทิศา มลสุขราช	
๒๔	๑๐๐๕๗	๑๕๗๐๕๐๑๓๖๔๖๔๘	ด.ญ.ณัฐธิดา ทรายมูล	
๒๕	๑๐๐๕๘	๑๕๗๐๕๐๑๓๖๓๓๖๓	ด.ญ.จุฑาทิพย์ มิตตา	
๒๖	๑๐๑๓๕	๑๕๗๙๙๐๑๕๙๗๑๓๑	ด.ญ.ชวัลนุช ศรีพรม	
๒๗	๑๐๒๕๒	๑๕๗๐๕๐๑๓๖๔๑๖๕	ด.ญ.นริگانต์ กั้นวงศ์	
๒๘	๑๐๒๕๔	๑๕๗๙๙๐๑๖๕๑๘๓๖	ด.ญ.ธัญญรัตน์ ทาแกง	
๒๙	๑๐๒๗๓	๑๕๗๐๕๐๑๓๖๑๙๕๖	ด.ญ.วาสนาดิ อ้ายดี	



รายนามนักเรียนชั้นประถมศึกษาปีที่ ๓/๒ จำนวน ๒๘ คน  
ครูประจำชั้น นางสาววิภา ชัยนา

ที่	เลขประจำตัว นักเรียน	หมายเลข ประจำตัวนักเรียน	ชื่อ - สกุล	หมายเหตุ
๑	๙๗๓๔	๑๒๐๙๐๐๐๗๐๑๐๘๙	ด.ช.เอกภินันท์ ไชยยอด	
๒	๙๗๓๕	๑๕๖๗๗๐๐๐๖๑๔๑๐	ด.ช.พุทธรักษา จันทร์ดีแก้ว	
๓	๙๗๓๙	๑๕๗๐๕๐๑๓๕๖๓๗๕	ด.ช.รุ่งอัมรินทร์ กันทา	
๔	๙๙๑๕	๑๕๗๐๕๐๑๓๖๕๕๐๑	ด.ช.ณัฐกิตติ์ โยคำ	
๕	๙๙๑๙	๑๕๗๐๕๐๑๓๖๑๘๕๙	ด.ช.พลธกานต์ อุโมงค์	
๖	๑๐๐๐๙	๑๕๐๙๙๖๖๙๕๕๕๖๖	ด.ช.ภูริวัชร ชื่นแก้ว	
๗	๑๐๐๓๔	๑๕๗๙๙๐๑๖๒๖๘๕๘	ด.ช.กฤตนิยม ยะบึง	
๘	๑๐๐๓๘	๑๕๗๐๕๐๑๓๖๕๕๗๙	ด.ช.วรวรรณ ก่าสกุล	
๙	๑๐๐๕๐	๑๕๗๐๕๐๑๓๖๔๐๗๖	ด.ช.พรหมพิพัฒน์ เรือนแก้ว	
๑๐	๑๐๐๕๑	๑๕๗๐๕๐๑๓๖๕๑๒๙	ด.ช.วุฒิภัทร วงศ์ชาติรัตน์	
๑๑	๑๐๑๐๕	๑๕๗๐๕๐๑๓๖๐๙๓๓	ด.ช.สธิรวีร์ ปันทา	
๑๒	๑๐๑๓๔	๑๕๗๙๙๐๑๖๔๐๕๘๓	ด.ช.พีรวิชญ์ นิยม	
๑๓	๑๐๒๕๑	๑๓๐๙๙๐๑๓๓๑๘๓๐	ด.ช.เอกรินทร์ แก้วดี	
๑๔	๑๐๓๐๗	๑๕๗๐๕๐๑๓๖๓๖๕๗	ด.ช.ภาคิน วัฒนชนกุล	
๑๕	๙๗๕๗	๑๕๗๐๕๐๑๓๕๑๗๙๔	ด.ญ.ชนกกมล พรหมวงศ์	
๑๖	๙๙๓๒	๑๕๗๐๕๐๑๓๖๒๘๖๓	ด.ญ.ชญาภา ปัญญาหลง	
๑๗	๙๙๓๓	๑๕๗๐๕๐๑๓๖๔๖๖๑	ด.ญ.กัญญาภา จักรปวง	
๑๘	๙๙๓๕	๑๕๗๙๙๐๑๖๕๒๘๕๙	ด.ญ.พัชรพร คุณมาก	
๑๙	๙๙๓๖	๑๓๐๙๙๐๑๔๒๓๒๖๔๐	ด.ญ.ฉัตรเกล้า เชื้อนแก้ว	
๒๐	๑๐๐๔๐	๑๑๐๓๗๐๔๘๘๗๘๕๑	ด.ญ.กัณฑ์กมล ชลวรรณ	
๒๑	๑๐๐๔๑	๑๕๑๐๑๐๑๖๗๑๘๘๕	ด.ญ.ชลินทรา ขวัญใจ	
๒๒	๑๐๐๔๓	๑๕๗๙๙๐๑๖๓๑๐๒๙	ด.ญ.ทิพย์รัตน์ กันธิยะ	
๒๓	๑๐๐๔๔	๑๕๗๐๕๐๑๓๖๔๖๔๕	ด.ญ.ชาลิสสา เกทาร์ัง	
๒๔	๑๐๐๔๕	๑๕๗๐๕๐๑๓๖๓๑๘๓	ด.ญ.ณัฐศิกานต์ จันทร์คำ	
๒๕	๑๐๐๗๗	๑๕๗๙๙๐๑๖๒๕๐๖๑	ด.ญ.กฤตพร แสงสินทรัพย์	
๒๖	๑๐๑๓๒	๑๕๗๐๕๐๑๓๖๔๔๑๖	ด.ญ.ภัคจิรา ชมภู'	
๒๗	๑๐๒๕๖	๑๕๗๐๕๐๑๓๖๕๕๙๘	ด.ญ.พรรณชนกชยมน แก้วมูล	
๒๘	๑๐๓๘๙	๐๕๗๖๔๐๐๐๑๖๑๒๖	ด.ญ.เขมิกา แสงชัย	

รายชื่อนักเรียนชั้นประถมศึกษาปีที่ ๓/๓ จำนวน ๒๙ คน

ครูประจำชั้น นางสาวบุณรดา ชัยบุญเรือง, นางประดับดวง ยอดใจคำ

ที่	เลขประจำตัวนักเรียน	หมายเลขประจำตัวนักเรียน	ชื่อ - สกุล	หมายเหตุ
๑	๙๙๑๘	๑๔๔๙๙๐๑๐๘๗๕๙๑	ด.ช.ณัฐภูมิรินทร์ วรโชติสกุลศักดิ์	
๒	๙๙๒๑	๑๗๒๙๙๐๐๙๗๒๕๙๙	ด.ช.ณัฐวัฒน์ อุโมงค์	
๓	๑๐๒๕๗	๑๕๗๐๕๐๑๓๖๔๒๐๓	ด.ช.กฤติพงศ์ รินคำ	
๔	๑๐๒๕๘	๑๕๗๙๙๐๑๖๓๒๑๑๔	ด.ช.ธีรภัทร มังคละ	
๕	๑๐๒๖๐	๑๕๗๐๕๐๑๓๖๔๒๑๑	ด.ช.วีรวิษณุ เชื้อเมืองพาน	
๖	๑๐๒๖๒	๑๕๗๙๙๐๑๖๑๔๖๕๕	ด.ช.พีรวิษณุ อินฝัน	
๗	๑๐๒๖๓	๑๑๐๑๗๐๐๕๔๗๗๒๘	ด.ช.อินทนนท์ เปี้ยสุข	
๘	๑๐๒๖๔	๑๕๑๐๑๐๑๖๘๗๐๗๒	ด.ช.นฤเบศร สามแปง	
๙	๑๐๒๖๕	๑๗๐๙๙๐๐๖๕๖๖๕๒	ด.ช.ศิริสิทธิ์ สุขศรี	
๑๐	๑๐๒๖๖	๑๕๗๐๕๐๑๓๖๔๓๕๑	ด.ช.ปานตะวัน พรหมจักร์	
๑๑	๑๐๒๖๘	๑๔๐๙๙๐๔๒๒๙๙๕๘	ด.ช.ธนาพงศกร ไช้แก้ว	
๑๒	๑๐๒๖๙	๑๕๗๙๙๐๑๕๓๗๗๔๐	ด.ช.พุมิพงษ์ จ่างจิต	
๑๓	๑๐๓๐๕	๑๕๗๙๙๐๑๖๔๖๗๖๐	ด.ช.พนมกร ไกลถิ่น	
๑๔	๑๐๓๐๖	๑๖๕๙๙๐๒๘๐๒๕๗๘	ด.ช.ติณณมินทร์ ลัยยะ	
๑๕	๑๐๔๖๔	๑๕๗๐๕๐๑๓๖๕๓๓๑	ด.ช.นพพรวิษฐ์ ดวงแก้ว	เข้าใหม่
๑๖	๑๐๔๖๕	๑๕๗๐๕๐๑๓๖๔๔๘๓	ด.ช.ทิพากร ทิพย์กรแก้ว	เข้าใหม่
๑๗	๙๙๒๖	๑๕๗๙๙๐๑๖๔๖๑๙๑	ด.ญ.กมลพร เนตรทิพย์	
๑๘	๙๙๓๑	๑๕๗๐๕๐๑๓๖๓๕๑๗	ด.ญ.เปรมิกา ทองสุข	
๑๙	๑๐๐๔๗	๑๕๗๐๕๐๑๓๖๔๕๙๙	ด.ญ.ณัฐธิดา เสรีไพร	
๒๐	๑๐๒๗๐	๑๕๗๐๕๐๑๓๖๕๔๗๑	ด.ญ.นิษฐ์สุดา มหาวัน	
๒๑	๑๐๒๗๑	๑๕๗๐๕๐๑๓๖๓๓๙๘	ด.ญ.ปาณิสรา ใจอุ่น	
๒๒	๑๐๒๗๒	๑๑๐๓๗๐๔๙๗๗๒๐๖	ด.ญ.วนิดา เรียมสาร	
๒๓	๑๐๒๗๔	๑๕๗๙๙๐๑๖๓๗๓๖๑	ด.ญ.ชนัญญา จันทร์ขาว	
๒๔	๑๐๒๗๕	๑๕๗๐๕๐๑๓๖๕๑๖๑	ด.ญ.ณิศวรา หมื่นพาลี	
๒๕	๑๐๒๗๖	๑๕๐๐๑๐๑๖๐๔๖๕	ด.ญ.เสาวลักษณ์ ทบแก้ว	
๒๖	๑๐๒๗๗	๑๕๗๐๕๐๑๓๖๕๓๐๗	ด.ญ.ชนนภา แก้วตุ้ย	
๒๗	๑๐๒๘๘	๑๕๗๙๙๐๑๖๐๓๗๔๒	ด.ญ.เขมนันท์ ประเสริฐจีวะ	
๒๘	๑๐๔๖๖	๑๗๐๙๙๐๐๖๕๖๓๐๐	ด.ญ.ลลิตา วรณเจริญ	เข้าใหม่
๒๙	๑๐๔๖๗	๑๑๐๒๐๐๔๕๑๑๘๐๗	ด.ญ.กชนิภา มโนสา	เข้าใหม่

รายนามนักเรียนชั้นประถมศึกษาปีที่ ๔/๑ จำนวน ๓๒ คน  
ครูประจำชั้น นางอารีรัตน์ คำพันธ์

ที่	เลขประจำตัวนักเรียน	หมายเลขประจำตัวนักเรียน	ชื่อ - สกุล	หมายเหตุ
๑	๙๗๒๔	๑๕๗๙๙๐๑๕๓๓๔๕๑	ด.ช.ปัญญาพัชร แก้วก่อง	
๒	๙๗๓๓	๑๕๗๐๕๐๑๓๕๗๗๐๓	ด.ช.วัชรินทร์ ธรรมสอน	
๓	๙๗๓๖	๑๕๗๙๙๐๑๕๕๔๙๑๐๑	ด.ช.ศุภกร วังฐาน	
๔	๙๘๐๗	๑๕๗๙๙๐๑๕๕๔๙๔๗๑	ด.ช.ธรรมวงศ์ หลวงวงศ์	
๕	๙๙๐๗	๑๕๗๐๕๐๑๓๕๙๙๘๖	ด.ช.ปรเมศวร์ เทพธรรม	
๖	๙๙๐๘	๑๕๗๐๕๐๑๓๕๙๑๗๐	ด.ช.รัชชานนท์ ใจแก้ว	
๗	๑๐๐๑๔	๑๕๗๙๙๐๑๕๕๕๒๔๕	ด.ช.ฉันทวิษฐ์ กิจสุภา	
๘	๑๐๐๒๓	๑๕๗๐๕๐๑๓๕๖๒๘๖	ด.ช.ภริญยู ศรีธินนท์	
๙	๑๐๐๒๕	๑๕๗๐๕๐๑๓๕๗๓๔๗	ด.ช.จารุพัฒน์ ชาติบ	
๑๐	๑๐๐๓๒	๑๕๗๐๕๐๑๓๕๖๙๗๙	ด.ช.ธีรภัทร ปินตาปัน	
๑๑	๑๐๐๓๓	๑๕๗๙๙๐๑๕๖๔๔๗๐	ด.ช.จตุรภัทร บุญเรือง	
๑๒	๑๐๑๒๗	๑๕๗๐๕๐๑๓๕๙๖๗๖	ด.ช.กิตติกวิน โด่งตั้ง	
๑๓	๙๗๔๑	๑๕๗๐๕๐๑๓๕๘๖๓๗	ด.ญ.กิริดา เฟื่องน้อย	
๑๔	๙๗๔๓	๑๕๗๐๕๐๑๓๕๗๐๐๒	ด.ญ.กมลลักษณ์ จันทาแก้ว	
๑๕	๙๗๔๔	๑๕๗๐๕๐๑๓๕๖๙๙๕	ด.ญ.ปุญญพัฒน์ สุขเมธี	
๑๖	๙๗๔๖	๑๕๗๙๙๐๑๕๕๕๘๖๙	ด.ญ.ชาลิสสา ราชคม	
๑๗	๙๗๕๑	๑๕๗๙๙๐๑๕๓๓๔๓๔	ด.ญ.ศิริญา ปวนกัน	
๑๘	๙๗๕๓	๑๓๐๙๙๐๑๔๐๘๘๔๓๓	ด.ญ.ขวัญข้าว เขื่อนแก้ว	
๑๙	๙๗๕๕	๑๕๗๐๕๐๑๓๕๘๕๔๘	ด.ญ.ณัฐษา พวงมาลี	
๒๐	๙๗๕๘	๑๕๗๐๕๐๑๓๕๗๕๗๖	ด.ญ.พิชยาพร ยะมูล	
๒๑	๙๘๙๙	๑๕๗๐๕๐๑๓๕๙๔๑๒	ด.ญ.บุรฉกร คำชา	
๒๒	๙๙๐๔	๑๕๐๙๙๖๖๙๖๐๙๕๗	ด.ญ.ธนัชฐา จันทร์วงศ์	
๒๓	๙๙๑๐	๑๕๗๙๙๐๑๕๙๑๕๗๔	ด.ญ.จิณณพัต สัญญา	
๒๔	๑๐๑๑๒	๑๕๗๐๕๐๑๓๕๗๘๘๖	ด.ญ.ธัญพิมล ชินะบุตร	
๒๕	๑๐๑๑๗	๑๕๕๙๙๐๑๔๗๔๖๒๙	ด.ญ.ภทรชนก ปันธรรม	
๒๖	๑๐๑๒๐	๑๕๗๙๙๐๑๕๕๔๙๘๕	ด.ญ.ฐานิกา ใจซื่อ	
๒๗	๑๐๑๒๓	๑๒๔๐๘๐๑๒๒๙๓๕๙๓	ด.ญ.ชาลิสสา ป้อมทอง	
๒๘	๑๐๑๒๙	๑๕๗๐๕๐๑๓๕๖๓๑๖	ด.ญ.ปริยาภัทร สุทธิโพธิพงศ์	
๒๙	๑๐๑๓๐	๑๕๗๙๙๐๑๕๕๓๗๗๐	ด.ญ.ชุติกายุจน์ ไชยวรรณ	
๓๐	๑๐๑๓๑	๑๕๗๗๗๐๐๐๙๔๘๕	ด.ญ.กมลชนก ชัยวงศ์	
๓๑	๑๐๒๗๘	๑๕๑๘๓๐๐๐๑๕๐๐	ด.ญ.อภิชญา คนหาญ	
๓๒	๑๐๒๙๙	๑๕๗๐๕๐๑๓๕๘๓๔๓	ด.ญ.ปริยฉัตร ตาแก้ว	

รายนามนักเรียนชั้นประถมศึกษาปีที่ ๔/๒ จำนวน ๓๒ คน

ครูประจำชั้น นางจันทร์จิรา คนชม

ที่	เลขประจำตัวนักเรียน	หมายเลขประจำตัวนักเรียน	ชื่อ - สกุล	หมายเหตุ
๑	๙๖๒๑	๑๕๗๐๕๐๑๓๕๓๓๕๐	ด.ช.ภาณุวัฒน์ ธรรมปัญญา	
๒	๙๗๒๗	๑๕๗๙๙๐๑๕๖๕๔๐๙	ด.ช.ณัฐภัทร งามเลิศ	
๓	๙๗๒๘	๑๕๗๙๙๐๑๕๘๘๕๘๑	ด.ช.อริยพล อินทร์วงศ์	
๔	๙๗๒๙	๑๕๗๙๙๐๑๕๓๓๒๑๓	ด.ช.สุริยันต์ ชากิจ	
๕	๙๗๓๒	๑๕๗๐๕๐๑๓๖๑๐๕๑	ด.ช.ธีร์ธวัช โนลา	
๖	๙๗๓๗	๑๕๗๐๕๐๑๓๕๙๒๔๒	ด.ช.ธารนที ปาละมะ	
๗	๙๙๐๖	๑๕๗๙๙๐๑๕๓๑๖๙๕	ด.ช.จิรนนท์ อุดตัน	
๘	๙๙๖๗	๑๕๗๐๕๐๑๓๕๑๘๙๖	ด.ช.ภาณุพงษ์ ยศวงศ์	
๙	๙๙๗๔	๑๑๐๒๐๐๔๒๙๕๒๙๒	ด.ช.ณัฐพล มณฑาทอง	
๑๐	๑๐๐๒๑	๑๖๑๙๙๐๐๖๐๓๐๖๓	ด.ช.ศุภากร ใจวงศ์	
๑๑	๑๐๐๒๒	๑๕๗๙๙๐๑๕๗๕๕๖๑	ด.ช.ศุภโชค น้อยหล้า	
๑๒	๑๐๐๒๔	๑๕๗๐๕๐๑๓๕๘๒๓๘	ด.ช.กฤษฎ์ กลิ่นหอม	
๑๓	๑๐๑๐๔	๑๕๗๙๙๐๑๕๗๑๕๔๙	ด.ช.คมกริช ยาวิชัย	
๑๔	๑๐๑๐๖	๑๗๔๙๗๐๐๒๐๐๔๖๑	ด.ช.ศิโรตม วงศทะนันทน์ใจ	
๑๕	๑๐๑๒๔	๑๕๗๐๕๐๑๓๕๘๘๘๒	ด.ช.ธนาบุตร คุมหานาคา	
๑๖	๑๐๑๒๕	๑๕๗๐๕๐๑๓๕๖๙๖๑	ด.ช.ชยากร รัตนะ	
๑๗	๑๐๑๒๘	๑๑๓๙๘๐๐๒๐๘๖๐๔	ด.ช.อชิรวิชช์ ชุมภูสม	
๑๘	๑๐๓๐๔	๑๕๗๐๕๐๑๓๕๗๑๘๕	ด.ช.ภูผา เยาว์สันเทียะ	
๑๙	๙๕๗๕	๑๕๗๐๕๐๑๓๕๖๔๖๔	ด.ญ.สุชานาถ แพงปุ๋ย	
๒๐	๙๕๗๙	๑๕๗๐๕๐๑๓๕๖๒๒๐	ด.ญ.กรพรรรญา พึ่งศรี	
๒๑	๙๕๘๒	๑๕๗๙๙๐๑๔๗๒๒๙๐	ด.ญ.ปุณณพร ยศทา	
๒๒	๙๗๔๒	๑๕๗๐๕๐๑๓๕๘๖๖๑	ด.ญ.ปิยธิดา พัชรณภัค	
๒๓	๙๗๔๘	๑๕๗๐๕๐๑๓๕๗๖๑๔	ด.ญ.จันทกานต์ จันทร์ตา	
๒๔	๙๗๕๒	๑๕๗๐๕๐๑๓๕๙๓๔๐	ด.ญ.ลลิตา ตันแดง	
๒๕	๙๙๐๕	๑๕๗๙๙๐๑๕๗๒๗๒๓	ด.ญ.ศญามล ไชยศรี	
๒๖	๑๐๐๒๘	๑๕๗๙๙๐๑๕๔๓๖๓๔	ด.ญ.ธัญญรัตน์ ทองทศ	
๒๗	๑๐๐๒๙	๑๕๗๙๙๐๑๕๒๙๘๗๙	ด.ญ.ศิรินทิพย์ ศรีชื่น	
๒๘	๑๐๐๓๑	๑๕๗๙๙๐๑๕๑๕๕๖๘	ด.ญ.ธัญชนก อุ่นนันทกาศ	
๒๙	๑๐๑๑๖	๑๕๗๐๕๐๑๓๕๖๕๘๘	ด.ญ.อรอรินทร์ เสนนันทา	
๓๐	๑๐๑๑๙	๑๕๑๐๑๐๑๖๖๒๔๒๘	ด.ญ.ชนกวนันท์ มหานิล	
๓๑	๑๐๒๗๙	๑๒๓๙๙๐๐๕๕๙๓๗๘	ด.ญ.พิชญากร เจริญเฉลิม	
๓๒	๑๐๓๐๐	๑๑๙๙๙๐๑๔๔๐๕๒๙	ด.ญ.พรพรนิภา ตรีราณี	

รายชื่อนักเรียนชั้นประถมศึกษาปีที่ ๔/๓ จำนวน ๒๙ คน

ครูประจำชั้น นางสาวอนุสรฯ พันอุโมง

ที่	เลขประจำตัวนักเรียน	หมายเลขประจำตัวนักเรียน	ชื่อ - สกุล	หมายเหตุ
๑	๙๕๕๘	๑๕๗๐๕๐๑๓๕๕๘๑๖	ด.ช. ญัฐปคัลภ์ ปัญญา	
๒	๙๗๒๖	๑๕๗๙๙๐๑๕๖๕๓๙๕	ด.ช. ญัฐพล งามเลิศ	
๓	๙๗๓๐	๑๕๐๙๙๖๖๙๔๙๑๖๓	ด.ช. ภาณุวัชร นันทา	
๔	๙๗๓๑	๑๕๗๐๕๐๑๓๕๘๓๐๑	ด.ช. ญัฐพล บุญพันธ์	
๕	๙๘๗๓	๑๕๗๐๕๐๑๓๕๕๑๙๑	ด.ช. กรวิชญ์ แซ่คู	
๖	๙๙๗๓	๑๕๗๙๙๐๑๕๗๐๐๓๓	ด.ช. สิริภันต์ วัลย์วงศ์	
๗	๑๐๐๑๐	๑๕๐๐๗๐๑๕๑๕๔๐๐	ด.ช. บวรภักดิ์ ต๊ะแสง	
๘	๑๐๐๑๒	๑๕๗๙๙๐๑๕๘๖๗๕๙	ด.ช. กฤตเมธ สุทธนะ	
๙	๑๐๐๑๗	๑๕๗๐๕๐๑๓๕๙๓๘๒	ด.ช. ยุกติ แก้วตีบ	
๑๐	๑๐๐๙๙	๑๕๗๐๕๐๑๓๕๙๑๑๑	ด.ช. วีรากร มูลยา	
๑๑	๑๐๑๐๐	๑๒๑๙๙๐๑๕๖๕๒๓๗	ด.ช. อนิรุต คำจันทร์	
๑๒	๑๐๑๐๑	๑๕๗๐๕๐๑๓๕๗๗๕๔	ด.ช. คุณานนต์ จันทะผิง	
๑๓	๑๐๑๐๓	๑๓๒๘๘๐๐๐๖๖๘๐๗	ด.ช. แทนคุณ ทาป้อ	
๑๔	๑๐๑๐๗	๑๕๗๙๙๐๑๕๕๗๗๓๒	ด.ช. พีรวิชญ์ คำฮอม	
๑๕	๑๐๑๐๘	๑๙๖๙๘๐๐๔๙๕๖๑๔	ด.ช. อติศักดิ์ คมสัน	
๑๖	๑๐๑๑๐	๑๕๗๐๕๐๑๓๖๑๔๕๐	ด.ช. ภาวัต ปัญญาพริก	
๑๗	๑๐๑๒๑	๑๕๗๙๙๐๑๕๘๐๗๔๒	ด.ช. วรวิทย์ แก้วตีบ	
๑๘	๑๐๑๒๖	๑๕๗๐๕๐๑๓๕๗๕๕๐	ด.ช. ญัฐพัฒน์ เทพนิล	
๑๙	๑๐๓๐๒	๑๕๒๙๙๐๐๘๒๖๔๙๘	ด.ช. พิพัฒน์ บัวอินทร์	
๒๐	๑๐๓๐๓	๑๕๗๐๕๐๑๓๕๖๒๕๑	ด.ช. ศวกร ธรรมเสน	
๒๑	๑๐๔๖๘	๑๕๗๙๙๐๑๕๐๓๙๐๐	ด.ช. ศรณพงศ์ ชันทมาลา	เข้าใหม่
๒๒	๑๐๔๕๕	๑๕๖๐๓๐๑๕๔๐๕๓๙	ด.ช. รัชชานนท์ จันทร์ที	เข้าใหม่
๒๓	๙๗๔๕	๑๕๗๙๙๐๑๕๗๔๔๗๕	ด.ญ. นวรัตน์ วิชาโห่ง	
๒๔	๙๗๔๗	๑๕๖๗๗๐๐๐๔๕๓๖๘	ด.ญ. กัญญาณัฐ ใหมทอง	
๒๕	๑๐๐๑๙	๑๑๐๔๐๐๑๓๓๑๙๑๑	ด.ญ. กรกช สิทธิชัยวงศ์	
๒๖	๑๐๑๑๕	๑๕๗๐๕๐๑๓๕๖๖๓๔	ด.ญ. สุชัญญา คำวิชัย	
๒๗	๑๐๑๑๔	๑๕๗๙๙๐๑๕๗๓๐๕๓	ด.ญ. ศัลยา น่วมจิตร	เด็กเก่าเข้าใหม่
๒๘	๑๐๔๖๙	๑๕๗๐๕๐๑๓๕๕๗๔๗	ด.ญ. ธนัสพร เชื้อนวลจันทร์	เข้าใหม่
๒๙	๑๐๔๗๐	๑๕๑๐๖๐๑๑๒๑๔๖๙	ด.ญ. กรวรรณ ปาปวน	เข้าใหม่

รายชื่อนักเรียนชั้นประถมศึกษาปีที่ ๔/๔ จำนวน ๒๙ คน  
ครูประจำชั้น นายประทีป อินทนนชัย, นางวันทนีย์ กาวิกุล

ที่	เลขประจำตัวนักเรียน	หมายเลขประจำตัวนักเรียน	ชื่อ - สกุล	หมายเหตุ
๑	๙๕๕๗	๓๖๐๙๙๐๐๔๕๖๑๐๕	ด.ช.ฐิติกร กุศลธรรม	
๒	๙๕๖๑	๑๕๗๙๙๐๑๕๐๕๘๓๐	ด.ช.ภูปกรณ์ ปันยา	
๓	๙๘๙๓	๑๕๗๙๙๐๑๕๓๑๓๔๒	ด.ช.ณัฐวัตร เรือนคำ	
๔	๙๘๙๔	๑๔๐๑๓๐๐๑๒๑๓๘๑	ด.ช.อิทธิกร บุญเคียง	
๕	๙๘๙๕	๑๕๗๐๕๐๑๓๖๑๒๔๗	ด.ช.ธิตี อินตาวงค์	
๖	๙๘๙๖	๑๕๗๐๕๐๑๓๕๘๔๘๓	ด.ช.พีรพัฒน์ ใจแก้ว	
๗	๙๘๙๗	๑๕๗๙๙๐๑๕๕๔๗๙๒	ด.ช.จิรเดช เชื้อเมืองพาน	
๘	๙๘๙๘	๑๕๗๙๙๐๑๕๖๔๐๕๔	ด.ช.ทีโมธี อุปนนท์	
๙	๙๙๖๔	๑๕๗๐๕๐๑๓๕๑๒๒๕	ด.ช.ธนภฤต ยศแก้ว	
๑๐	๙๙๖๕	๑๘๖๙๙๐๐๘๔๐๐๘๐	ด.ช.อัชพนธ์ พรหมทอง	
๑๑	๑๐๐๑๓	๑๕๑๐๑๐๑๖๕๙๑๖๘	ด.ช.อภิรักษ์ ไชยวงษา	
๑๒	๑๐๐๑๕	๑๕๗๐๕๐๑๓๖๑๒๗๑	ด.ช.ธนกร กั้นธิยะ	
๑๓	๑๐๐๒๖	๑๕๗๙๙๐๑๕๘๗๘๖๑	ด.ช.ภากร ทิมัน	
๑๔	๑๐๐๒๗	๑๑๐๒๐๐๔๔๓๐๘๓๑	ด.ช.รัชพล มณฑาทอง	
๑๕	๑๐๑๐๒	๑๗๔๐๑๐๑๑๓๒๒๓๑	ด.ช.นครินทร์ จันเขียว	
๑๖	๑๐๒๔๖	๑๕๐๙๙๖๖๙๘๑๐๐๘	ด.ช.พนา เวียงหก	
๑๗	๑๐๒๙๘	๑๕๖๗๗๐๐๐๖๐๒๙๔	ด.ช.ณัฐฐ์ปวินท์ ใจพันธ์	
๑๘	๑๐๔๗๑	๑๕๗๐๕๐๑๓๕๙๙๐๑	ด.ช.อนุทัต แก่นสิงห์	เข้าใหม่
๑๙	๑๐๔๗๒	๑๕๗๐๕๐๑๓๖๐๕๓๔	ด.ช.เตชิต ฝៃคำ	เข้าใหม่
๒๐	๙๕๘๑	๑๕๗๙๙๐๑๔๗๔๕๓๕	ด.ญ.กัลยาณี อินทจักร์	
๒๑	๙๕๘๕	๑๕๗๙๙๐๑๕๐๔๔๔๒	ด.ญ.กมลลักษณ์ วงศ์ศรี	
๒๒	๙๗๕๐	๑๕๗๐๕๐๑๓๕๙๘๓๘	ด.ญ.จริยา อภิวงศ์	
๒๓	๙๗๗๗	๑๕๗๐๕๐๑๓๕๖๐๘๐	ด.ญ.ชาลิสสา เปี้ยสุยะ	เด็กเก่าเข้าใหม่
๒๔	๙๙๐๓	๑๕๗๙๙๐๑๕๙๐๑๙๕	ด.ญ.ชรินทร์ทิพย์ ยะทา	
๒๕	๑๐๓๐๑	๑๕๗๐๕๐๑๓๕๙๙๓๕	ด.ญ.ชัชฎาพร แก่นแดง	
๒๖	๑๐๐๒๐	๑๕๗๙๙๐๑๕๘๔๗๗๒	ด.ญ.ทองขวัญ อินต๊ะแสน	
๒๗	๑๐๔๗๓	๑๕๗๙๙๐๑๕๗๑๒๑๒	ด.ญ.ณัฐธิดา อธิวิรุฒร์รักษ์	เข้าใหม่
๒๘	๑๐๔๗๕	๑๕๗๙๙๐๐๐๘๓๐๖๘	ด.ญ.ธนัชชา บุญนาค	เข้าใหม่
๒๙	๑๐๐๑๘	๑๕๗๐๕๐๑๓๖๐๘๙๕	ด.ญ.นันทิษา ปันอุป	เด็กเก่าเข้าใหม่

## รายชื่อนักเรียนชั้นประถมศึกษาปีที่ ๕/๑ จำนวน ๓๕ คน

ครูประจำชั้น นางธนพร จันทรา

ที่	เลขประจำตัวนักเรียน	หมายเลขประจำตัวนักเรียน	ชื่อ - สกุล	หมายเหตุ
๑	๙๕๕๔	๑๕๗๐๕๐๑๓๕๒๓๕๓	ด.ช.อรรณพผล วงศ์ไผ่	
๒	๙๕๕๕	๑๕๗๐๕๐๑๓๕๔๕๙๓	ด.ช.วสุพล ม้วนทอง	
๓	๙๕๕๙	๑๑๐๐๔๐๑๕๗๖๑๐๕	ด.ช.อชิตะพล ชมทา	
๔	๙๕๖๐	๑๕๗๐๕๐๑๓๕๓๖๙๔	ด.ช.ปารมี มะโนสด	
๕	๙๕๖๔	๑๕๗๙๙๐๑๔๗๘๖๑๑	ด.ช.ณัฐนนท์ สิริรัง	
๖	๙๗๘๒	๑๕๗๐๕๐๑๓๕๑๐๙๘	ด.ช.ธีรเดช วงศ์ศรี	
๗	๙๗๘๓	๑๕๗๙๙๐๑๕๐๕๗๖๗	ด.ช.ชัชวาล ศรีพรม	
๘	๙๗๙๕	๑๕๖๗๗๐๐๐๓๓๓๑๔	ด.ช.กษิติน อุตตะมา	
๙	๙๗๙๖	๑๕๗๙๙๐๑๔๗๔๗๙๙	ด.ช.แทนคุณ สีตา	
๑๐	๙๗๙๗	๑๕๗๐๕๐๑๓๕๔๗๓๙	ด.ช.กฤษฎกร อินตะโต	
๑๑	๙๘๘๕	๑๑๐๓๕๐๐๑๐๗๒๑๑	ด.ช.ทัตตัญญ์ แป๊ะกลาง	
๑๒	๙๘๘๗	๑๕๗๐๕๐๑๓๕๓๖๔๓	ด.ช.ชัชฌพงษ์ ปาสาลี	
๑๓	๙๘๙๒	๑๕๗๙๙๐๑๔๘๓๒๒๔	ด.ช.ภาวิชัย วงศ์หล้า	
๑๔	๙๙๙๑	๑๕๗๙๙๐๑๔๙๙๒๘๗	ด.ช.สิทธิินนท์ พวงเงินมาก	
๑๕	๑๐๐๐๔	๑๕๗๙๙๐๑๔๗๒๐๑๐	ด.ช.จิรายุ บุญเรือง	
๑๖	๙๕๖๙	๑๕๗๐๕๐๑๓๕๑๑๔๒	ด.ญ.พิชญา ชันเอี้ย	
๑๗	๙๕๗๓	๑๕๗๐๕๐๑๓๕๒๔๒๖	ด.ญ.นภาพร พริศศักดิ์	
๑๘	๙๕๘๔	๑๕๑๐๑๐๑๖๑๘๐๐๓	ด.ญ.ณัฐณิชา ซ้อนเขียว	
๑๙	๙๕๘๖	๑๕๗๙๙๐๑๕๒๖๕๖๐	ด.ญ.พิรญาณ์ กั้นทะเลช	
๒๐	๙๖๑๑	๑๕๗๐๕๐๑๓๕๐๙๖๒	ด.ญ.ณัฐณิชา อุลละ	
๒๑	๙๖๒๒	๑๕๗๐๕๐๑๓๕๒๙๙๐	ด.ญ.ภาคพร เพ็งเป็น	
๒๒	๙๗๖๙	๑๕๗๐๕๐๑๓๕๒๙๐๖	ด.ญ.ชญาณ์นันท์ นันเมือง	
๒๓	๙๗๗๐	๑๕๗๐๕๐๑๓๕๕๖๔๖	ด.ญ.ณธิตา พุทรวงศ์	
๒๔	๙๗๗๒	๑๕๐๒๔๐๐๐๔๗๒๒๙	ด.ญ.ณัฐพร รัตนพฤษ์	
๒๕	๙๗๗๓	๑๕๗๐๕๐๑๓๕๓๘๕๖	ด.ญ.ปิยฉัตร ไหมวงศ์	
๒๖	๙๗๗๕	๑๕๗๐๕๐๑๓๕๑๘๔๕	ด.ญ.กรรณิการ์ ใจแก้ว	
๒๗	๙๗๗๖	๑๕๗๐๕๐๑๓๕๒๓๔๕	ด.ญ.ณัฐธิดา หล้าเอี้ย	
๒๘	๙๗๘๙	๑๕๗๙๙๐๑๕๒๗๒๒๑	ด.ญ.ณัฐภัสสร อีนแก้ว	
๒๙	๙๗๙๑	๑๕๗๐๕๐๑๓๕๔๔๒๙	ด.ญ.ณัฐภัทร คำยอด	
๓๐	๙๗๙๙	๑๙๕๕๙๘๐๐๒๗๔๐๖๕	ด.ญ.ศิริเกศ ธนพัฒน์นุกูล	
๓๑	๙๘๙๐	๑๕๗๙๙๐๑๔๗๒๙๐๗	ด.ญ.อรกัญญา ปันอุบ	
๓๒	๙๘๘๗	๑๕๗๙๙๐๑๔๖๘๐๕๕	ด.ญ.ปภาวดี จักรมณี	
๓๓	๑๐๐๐๖	๑๕๗๙๙๐๑๔๗๙๑๖๒	ด.ญ.ชนาภา เชื้อเมืองพาน	
๓๔	๑๐๐๐๗	๑๕๗๙๙๐๑๕๑๖๙๗๑	ด.ญ.จุฬาลักษณ์ ศรีแก้ว	
๓๕	๑๐๒๘๐	๑๑๐๐๗๐๔๒๘๕๙๖๑	ด.ญ.นันทิตา สิริชินแก้ว	

รายชื่อนักเรียนชั้นประถมศึกษาปีที่ ๕/๒ จำนวน ๓๑ คน

ครูประจำชั้น นางอุไรวรรณ ธิมา

ที่	เลขประจำตัวนักเรียน	หมายเลขประจำตัวนักเรียน	ชื่อ - สกุล	หมายเหตุ
๑	๙๕๖๒	๑๘๓๙๙๐๒๑๘๕๖๒๓	ด.ช.ภัทรดนัย คำภีณา	
๒	๙๗๖๒	๑๕๗๐๕๐๑๓๕๓๕๗๑	ด.ช.จิรภัทร ภูมณี	
๓	๙๗๖๓	๑๕๗๐๕๐๑๓๕๑๑๒๘	ด.ช.บัณฑิต มหาพรมวัน	
๔	๙๗๙๔	๑๕๗๐๕๐๑๓๕๖๐๔๙	ด.ช.ภัทรพล ยศแก้ว	
๕	๙๘๘๒	๑๕๗๐๕๐๑๓๕๔๑๓๕	ด.ช.หัสติน ไชยมาลา	
๖	๙๘๘๓	๑๖๐๙๙๐๑๐๓๑๔๙๗	ด.ช.ศุภชาติ ชิดเชื้อ	
๗	๙๘๘๔	๑๕๗๐๕๐๑๓๕๑๘๒๙	ด.ช.ธนวัฒน์ วันน้อย	
๘	๙๘๘๘	๑๑๐๔๓๐๑๓๕๑๒๖๖	ด.ช.อัศวินท์ อินทรักษาทรัพย์	
๙	๙๙๖๖	๑๕๐๙๙๖๖๙๐๑๒๔๑	ด.ช.เอกชัย แสงทอง	
๑๐	๙๙๘๓	๑๕๗๙๙๐๑๔๗๘๕๖๕	ด.ช.นันทวิช พรหมเทศ	
๑๑	๙๙๘๔	๑๕๗๐๕๐๑๓๕๕๒๐๔	ด.ช.เตวิช จิตนารินทร์	
๑๒	๙๙๘๕	๑๕๗๐๕๐๑๓๕๑๘๘๘	ด.ช.วรวิช กำน้อย	
๑๓	๑๐๓๙๘	๑๕๑๐๑๐๑๖๓๐๑๒๗	ด.ช.เกริกกษิต อินสอน	
๑๔	๑๐๔๗๖	๑๖๗๙๙๐๐๘๓๗๐๕๖	ด.ช.นันทิพัฒน์ กะเนรุพันธ์	เข้าใหม่
๑๕	๙๕๖๘	๑๕๗๐๕๐๑๓๕๓๔๙๐	ด.ญ.ณัฐพร มณีมูล	
๑๖	๙๕๗๐	๑๕๗๙๙๐๑๔๗๘๘๑๖	ด.ญ.สุวิษญา อุดเสริม	
๑๗	๙๕๗๒	๑๕๗๐๕๐๑๓๕๑๑๓๖	ด.ญ.จิรัชญา ชัยสวัสดิ์	
๑๘	๙๕๗๔	๑๕๗๐๕๐๑๓๕๕๔๑๗	ด.ญ.นลินนิภา บุญนำ	
๑๙	๙๕๗๖	๑๕๗๐๕๐๑๓๕๒๑๒๔	ด.ญ.ณัฐนิชา พลวัง	
๒๐	๙๕๗๘	๑๔๐๙๙๐๑๔๐๘๒๖๖๓	ด.ญ.กนกพร จำลองเนตร	
๒๑	๙๕๘๓	๑๕๗๐๕๐๑๓๕๒๗๖๑	ด.ญ.นันทพร ธรรมใจ	
๒๒	๙๗๘๐	๑๕๗๐๕๐๑๓๕๑๖๑๖	ด.ญ.ณัฐธิดา โอดไม้ะ	
๒๓	๙๗๘๕	๑๕๗๙๙๐๑๔๙๕๕๖๗	ด.ญ.นงนภัส ยะทา	
๒๔	๙๗๘๗	๑๕๗๐๕๐๑๓๕๓๔๖๕	ด.ญ.ธัญชนก อุดอ้าย	
๒๕	๙๗๘๘	๑๖๗๙๙๐๐๘๔๗๕๔๐	ด.ญ.กชพร ทองอ่ำ	
๒๖	๙๗๙๐	๑๕๗๐๕๐๑๓๕๖๐๑๔	ด.ญ.อัญชลี กันแสงแก้ว	
๒๗	๙๗๙๒	๑๕๗๐๕๐๑๓๕๕๖๖๒	ด.ญ.พาทีนธิดา ปัญญาสิทธิ์	
๒๘	๙๘๙๑	๑๕๒๙๙๐๒๕๐๑๙๒๗	ด.ญ.สุพิชญา วงศ์สาม	
๒๙	๙๘๘๒	๑๕๗๐๕๐๑๓๕๑๕๒๗	ด.ญ.ขวัญดาว ทองลูน	
๓๐	๙๘๘๘	๑๒๑๙๙๐๑๔๑๘๓๒๘	ด.ญ.กัญญาพัชร ยามเลย	
๓๑	๙๘๘๙	๑๕๗๗๙๐๐๐๔๒๙๑๕	ด.ญ.มนัสนันท์ อุปเสน	



รายชื่อนักเรียนชั้นประถมศึกษาปีที่ ๕/๓ จำนวน ๒๕ คน

ครูประจำชั้น นาย กรกร สุปิน

ที่	เลขประจำตัวนักเรียน	หมายเลขประจำตัวนักเรียน	ชื่อ - สกุล	หมายเหตุ
๑	๙๕๕๖	๑๕๗๐๕๐๑๓๕๒๔๔๒	ด.ช.ศุภสิน ตันปะละ	
๒	๙๗๖๕	๑๔๔๙๙๐๑๐๑๖๕๙๗	ด.ช.ณัฐกรณ์ วรโชติสกุลศักดิ์	
๓	๙๗๘๔	๑๕๗๐๕๐๑๓๕๕๑๕๘	ด.ช.รชานนท์ ตาสาย	
๔	๙๘๗๔	๑๕๗๐๕๐๑๓๕๓๕๕๕	ด.ช.ชนันธร กาวี	
๕	๙๙๗๐	๑๕๗๐๕๐๑๓๕๑๓๐๖	ด.ช.ปราณวรวิ ไชยชมภู	
๖	๙๙๙๒	๑๕๗๙๙๐๑๔๘๓๔๔๕	ด.ช.ธนวิทย์ อุทธิยะ	
๗	๙๙๙๔	๑๕๗๐๕๐๑๓๕๓๕๖๒	ด.ช.ณภัทร แยมุ่น	
๘	๑๐๒๘๑	๑๙๐๙๘๐๓๗๙๐๔๐๔	ด.ช.ณัฐสิทธิ์ จีรวงศ์ไพโรจน์	
๙	๑๐๒๘๙	๑๕๗๙๙๐๑๕๑๓๔๐๖๙	ด.ช.ทชากร เข้มเพชร	
๑๐	๙๗๐๘	๑๕๗๐๕๐๑๓๕๐๕๙๘	ด.ญ.อารยา วงศ์จันทร์เสื่อ	
๑๑	๙๗๗๑	๑๕๗๙๙๐๑๕๐๑๖๖๔	ด.ญ.ชนันต์ญา รัตนพฤษ์	
๑๒	๙๗๗๔	๑๕๗๐๕๐๑๓๕๔๑๔๓	ด.ญ.ศิริกานต์ ฝ่ายแก้ว	
๑๓	๙๘๕๒	๑๕๗๐๕๐๑๓๕๙๔๒๕	ด.ญ.กฤตพร แก้วตีบ	
๑๔	๙๘๘๐	๑๕๐๙๙๖๖๘๘๔๐๔๕	ด.ญ.ชลธิชา ลักษณะกิจ	
๑๕	๙๙๗๖	๑๔๒๙๒๐๐๐๐๑๗๗๑	ด.ญ.คุณัญญา คำจาด	
๑๖	๙๙๗๗	๑๕๗๐๕๐๑๓๕๒๙๘๑	ด.ญ.ธัญชนัน กั้นไชยา	
๑๗	๙๙๗๘	๑๕๗๙๙๐๑๕๖๙๐๐๑	ด.ญ.โชติกา ศิรพรกุล	
๑๘	๙๙๙๗	๑๕๗๐๕๐๑๓๕๓๐๓๑	ด.ญ.เนรัญชรา แก้วคำอ้าย	
๑๙	๙๙๙๘	๑๕๗๐๕๐๑๓๕๔๘๒๘	ด.ญ.ณัฐชญา เรืองฤทธิ์	
๒๐	๙๙๙๙	๑๕๗๐๕๐๑๓๕๕๖๕๔	ด.ญ.อินทิรา จักรเงิน	
๒๑	๑๐๐๐๐	๑๕๗๙๙๐๑๕๖๗๖๖๑	ด.ญ.ปณัสยา ตันคำ	
๒๒	๑๐๐๐๑	๑๕๗๙๙๐๑๕๐๑๙๘๒	ด.ญ.ศิรินภา เล็กประเสริฐ	
๒๓	๑๐๐๐๒	๑๕๗๙๙๐๑๕๑๒๓๓๕	ด.ญ.วิชวีวรรณ วิเศษสัมพันธ์	
๒๔	๑๐๐๐๓	๑๕๗๐๕๐๑๓๕๔๑๖๐	ด.ญ.ลีลี จอง	
๒๕	๑๐๔๐๔	๑๕๐๑๒๐๑๑๗๔๘๓๓	ด.ญ.สุรภา กั้นยะสิทธิ์	

รายชื่อนักเรียนชั้นประถมศึกษาปีที่ ๕/๔ จำนวน ๒๓ คน

ครูประจำชั้น นายสุพัฒน์ สมโพธิ์

ที่	เลขประจำตัวนักเรียน	หมายเลขประจำตัวนักเรียน	ชื่อ - สกุล	หมายเหตุ
๑	๙๗๕๙	๑๕๗๙๙๐๑๕๑๓๘๗๕	ด.ช.มาโนชญ์ ไหม่วงค์	
๒	๙๗๖๑	๑๕๗๐๕๐๑๓๕๖๑๔๖	ด.ช.ภาคิณ หล่อสุพรรณพร	
๓	๙๗๘๑	๑๕๗๐๕๐๑๓๕๕๓๔๔	ด.ช.ชัชพล ถาวะดี	
๔	๙๘๒๖	๑๑๐๓๔๐๐๒๐๕๗๔๒	ด.ช.พิชญะ ธรรมศิริ	
๕	๙๘๗๒	๑๕๗๐๕๐๑๓๕๓๕๘๙	ด.ช.ศักรินทร์ แก้วปัญญา	
๖	๙๘๗๗	๑๕๗๙๙๐๑๕๐๖๑๑๙	ด.ช.สิทธิศักดิ์ นามศรี	
๗	๙๘๘๖	๑๕๗๐๕๐๑๓๕๓๘๑๓	ด.ช.อริวัชร ยะตุ่น	
๘	๙๙๖๙	๑๕๗๙๑๐๐๒๕๒๑๐	ด.ช.ปิยะเวทย์ เรือนมูล	
๙	๙๙๗๑	๑๕๗๐๕๐๑๓๕๐๓๒๖	ด.ช.เสฏฐวุฒิ นาอุดม	
๑๐	๙๙๗๒	๑๕๗๙๙๐๑๔๗๔๘๘๘	ด.ช.ธนภูมิ ไหม่วงค์	
๑๑	๙๙๙๐	๑๕๗๐๕๐๑๓๕๐๙๘๙	ด.ช.จิรายุ พุทธวงศ์	
๑๒	๑๐๒๙๔	๑๕๗๙๙๐๑๔๗๕๘๘๒	ด.ช.ประกฤษฏี เชื้อเมืองพาน	
๑๓	๙๕๗๗	๑๕๗๙๙๐๑๔๙๑๑๔๖	ด.ญ.จิรญา วงศ์สุพรรณ	
๑๔	๙๘๓๑	๑๕๗๐๕๐๑๓๔๙๑๑๕	ด.ญ.กมลทิพย์ จันทะรัง	
๑๕	๙๘๗๑	๑๕๗๙๙๐๑๔๓๘๐๒๔	ด.ญ.กานต์ธิดา ดีหล้า	
๑๖	๙๘๗๙	๑๕๗๐๕๐๑๓๕๐๗๕๐	ด.ญ.เมรินธิรา วงแสง	
๑๗	๙๙๗๙	๑๕๗๐๕๐๑๓๕๓๘๓๗	ด.ญ.กวิณทิพย์ อางทา	
๑๘	๑๐๒๘๒	๑๓๑๙๘๐๐๖๒๒๕๑๔	ด.ญ.สุภัทสรุา พิชัยดี	
๑๙	๑๐๒๙๕	๑๑๐๐๒๐๒๐๕๗๑๔๑	ด.ญ.ธัญญาภรณ์ มีฟู	
๒๐	๑๐๒๙๖	๑๕๔๙๑๐๐๐๔๔๘๙๓	ด.ญ.ณัฐวรรณ มาสูง	
๒๑	๑๐๒๙๗	๑๘๐๗๘๐๐๑๐๔๖๘๑	ด.ญ.วรางคณา ใจหล้า	
๒๒	๑๐๔๗๗	๑๕๗๐๕๐๑๓๔๙๕๑๔	ด.ญ.กัญญาพัชร ปินตา	เข้าใหม่
๒๓	๑๐๔๗๘	๑๑๑๘๗๐๐๑๘๓๐๙๙	ด.ญ.พิมพ์ิศา กุลกิจ	เข้าใหม่

## รายชื่อนักเรียนชั้นประถมศึกษาปีที่ 6/1 จำนวน 33 คน

## ครูประจำชั้น นางอำพร เชื้อเมืองพาน

ที่	เลขประจำตัวนักเรียน	หมายเลขประจำตัวนักเรียน	ชื่อ - สกุล	หมายเหตุ
๑	๙๔๒๒	๑๕๗๐๕๐๑๓๔๗๓๗๖	ด.ช.กิริติ วางที	
๒	๙๔๒๕	๑๕๗๑๙๙๐๑๔๕๐๓๔๒	ด.ช.ก้ามงคล คำพุทธ	
๓	๙๔๒๗	๑๕๗๐๕๐๑๓๔๖๔๙๓	ด.ช.ธีรวีร์ จันทาคำ	
๔	๙๕๙๐	๑๕๗๐๕๐๑๓๔๖๔๑๘	ด.ช.ภาคิน ม่วงแก้ว	
๕	๙๕๙๑	๑๕๗๐๕๐๑๓๔๖๔๑๗	ด.ช.ธนพล ยศชา	
๖	๙๖๑๕	๑๕๗๐๕๐๑๓๔๘๒๗๕	ด.ช.นนทพัทธ์ คำแก้ว	
๗	๙๗๑๓	๑๕๗๐๕๐๑๓๔๗๒๖๑	ด.ช.ศุภวัฒน์ ศรีพรหม	
๘	๙๗๑๔	๑๕๗๐๕๐๑๓๔๕๐๔๙๑	ด.ช.คุณอารยะ กันทะบุตร	
๙	๙๗๑๘	๑๕๗๑๙๙๐๑๔๓๐๙๓๗	ด.ช.ชฎานนท์ ทองวิล	
๑๐	๙๗๑๙	๑๙๐๙๘๐๓๕๖๑๓๙๑	ด.ช.คเนศวร มีสา	
๑๑	๙๘๓๕	๑๕๒๐๑๐๑๑๘๖๙๕๒	ด.ช.กิตติสุวรรณ์ โด่งตั้ง	
๑๒	๙๘๔๓	๑๕๑๐๑๐๑๖๐๑๔๐๒	ด.ช.รัชชานนท์ มหาพรหม	
๑๓	๙๘๖๗	๑๕๑๐๑๐๑๕๙๗๘๗๑	ด.ช.ภูวิศ คำจันทร์	
๑๔	๑๐๒๙๒	๑๑๙๙๙๐๑๓๒๑๑๗๑	ด.ช.พงศกร ตริราภิ	
๑๕	๙๔๓๕	๑๕๗๐๕๐๑๓๔๗๙๔๕	ด.ญ.ธันญธร ปั้นเปีย	
๑๖	๙๔๔๐	๑๕๗๑๙๙๐๑๔๑๑๕๓๓	ด.ญ.กนกพร กำมา	
๑๗	๙๔๔๑	๑๕๗๐๕๐๑๓๔๖๔๘๑	ด.ญ.นารากร วงศ์น้อย	
๑๘	๙๔๖๒	๑๕๗๐๕๐๑๓๔๖๑๘๓	ด.ญ.ลดาวัลย์ มูลมา	
๑๙	๙๔๖๓	๑๕๗๐๕๐๑๓๔๖๒๓๐	ด.ญ.ชฎานุช สนสาย	
๒๐	๙๕๙๘	๑๕๗๑๙๙๐๑๔๖๔๗๘๕	ด.ญ.วันวิสาข์ ง้าวแหลม	
๒๑	๙๖๐๓	๑๕๗๐๕๐๑๓๔๕๐๒๒๙	ด.ญ.เพ็ญพิชชา ตือหล้า	
๒๒	๙๖๐๔	๑๕๗๑๙๙๐๑๔๓๘๐๙๑	ด.ญ.ณัฐชา เป็งเขียว	
๒๓	๙๖๑๐	๑๕๗๐๕๐๑๓๔๕๐๗๕	ด.ญ.ปาริฉัตร หอมละมุล	
๒๔	๙๖๒๐	๑๕๗๑๙๙๐๑๔๑๐๖๔๒	ด.ญ.ภัคจิรา แลใจปา	
๒๕	๙๗๒๓	๑๕๗๑๙๙๐๑๔๑๓๔๘๐	ด.ญ.ชลนพร ภัคดี	
๒๖	๙๘๔๗	๑๕๗๐๕๐๑๓๔๗๖๗๘	ด.ญ.ณิรดา วรคุดตานนท์	
๒๗	๙๘๕๕	๑๕๗๑๙๙๐๑๔๒๐๘๒๖	ด.ญ.ศศิภา มะโนเรือง	
๒๘	๙๘๕๖	๑๕๗๑๙๙๐๑๔๑๖๑๗๙	ด.ญ.ณภัทร ชุนทอง	
๒๙	๙๘๖๒	๑๕๗๐๕๐๑๓๔๙๒๔๗	ด.ญ.สุชัญญา ต้นปะละ	
๓๐	๙๘๗๐	๑๕๗๐๕๐๑๓๔๙๔๘๔	ด.ญ.พิชชานันท์ พองใจ	
๓๑	๙๙๖๒	๑๕๗๐๕๐๑๓๔๘๔๒๙	ด.ญ.นัทธ์ชนัน น้อยหล้า	
๓๒	๙๙๖๓	๑๕๗๑๙๙๐๑๔๖๖๘๔๒	ด.ญ.ชฎาพร สุวรรณ	
๓๓	๑๐๑๘๕	๑๕๖๐๓๐๑๕๑๖๖๘๙	ด.ญ.ธัญนันทพร จุฬารักษ์	

รายนามนักเรียนชั้นประถมศึกษาปีที่ ๖/๒ จำนวน ๓๒ คน  
ครูประจำชั้น นางณิชากัทธ กิตติมา

ที่	เลขประจำตัวนักเรียน	หมายเลขประจำตัวนักเรียน	ชื่อ - สกุล	หมายเหตุ
๑	๙๒๙๖	๑๕๗๐๕๐๑๓๔๖๙๕	ด.ช.ประกายวิทย์ แก้วมูล	
๒	๙๒๙๗	๑๕๗๐๕๐๑๓๔๓๖๙๙	ด.ช.ภวินท์ สิทธิคำ	
๓	๙๔๒๐	๑๕๗๙๙๐๑๔๔๓๙๕๘	ด.ช.ชาคริต วงแสง	
๔	๙๔๒๘	๑๕๗๙๙๐๑๔๐๘๐๔๔	ด.ช.บัณฑิต แก้วประวัตินาม	
๕	๙๔๓๒	๑๕๗๐๕๐๑๓๕๐๕๗๑	ด.ช.ธีรคุณ สุรินทร์	
๖	๙๔๕๒	๑๕๗๐๕๐๑๓๔๔๓๑๘	ด.ช.ธันวา บุญยีน	
๗	๙๔๕๓	๑๕๗๐๕๐๑๓๔๖๖๙๘	ด.ช.ณัฐกิตติ คำวัง	
๘	๙๔๕๔	๑๖๐๐๑๐๒๐๘๙๓๖๔	ด.ช.ฉลองยศ กุศลธรรม	
๙	๙๕๖๓	๑๑๑๐๒๐๑๓๙๗๕๓๓	ด.ช.เกรียงไกร จัยจินา	
๑๐	๙๕๙๒	๑๕๗๐๕๐๑๓๔๙๒๗๑	ด.ช.ธีรภัทร เขียวประทุม	
๑๑	๙๕๙๓	๑๕๗๙๙๐๑๔๔๔๗๕๐	ด.ช.ชัยอนันท์ ยะวงค์	
๑๒	๙๗๑๒	๑๕๗๙๘๐๐๐๖๘๘๓๒	ด.ช.สุพลวัฒน์ สิทธิชัยวงค์	
๑๓	๙๘๓๐	๑๕๗๐๕๐๑๓๔๖๕๒๓	ด.ช.พงศกร วงเกี้ยงคำ	
๑๔	๙๘๔๒	๑๕๗๙๙๐๑๔๐๔๙๐๑	ด.ช.นพพรรัช สัญญา	
๑๕	๙๙๔๑	๑๕๗๐๕๐๑๓๕๒๗๓๖	ด.ช.ธนวิษณุ คิดถึงคุณ	
๑๖	๙๙๖๐	๑๕๗๐๕๐๑๓๔๕๑๕๒	ด.ช.สุรุฑมิ เขียวหลง	
๑๗	๑๐๒๘๓	๑๕๗๙๙๐๑๔๑๔๒๗๓	ด.ช.วิชชากร อ่อนหวาน	
๑๘	๙๒๘๘	๑๕๗๐๕๐๑๓๔๕๖๐๘	ด.ญ.เขมิสรดา ดำรงค์ดี	
๑๙	๙๓๗๔	๑๕๗๙๙๐๑๔๓๐๐๖๖	ด.ญ.ธนัชพร พุทธะพานิชย์	
๒๐	๙๔๓๙	๑๕๗๐๕๐๑๓๔๖๓๑๑	ด.ญ.ฐิติกาญจน์ เตปิน	
๒๑	๙๔๔๒	๑๕๗๐๕๐๑๓๔๖๙๐๖	ด.ญ.วีรดา สุททหลวง	
๒๒	๙๔๗๕	๑๖๐๐๑๐๒๐๖๒๑๔๘	ด.ญ.ฐานิดา กุศลธรรม	
๒๓	๙๕๙๖	๑๕๗๐๕๐๑๓๔๙๕๙๐	ด.ญ.ภาคพร ทวีมงคลยิ่ง	
๒๔	๙๖๐๘	๑๕๗๙๙๐๑๔๓๖๕๙๕	ด.ญ.รุ่งนภา ก้อนดง	
๒๕	๙๖๑๙	๑๑๐๐๔๐๑๕๒๓๑๔๑	ด.ญ.รริตา แสงกำ	
๒๖	๙๗๑๐	๑๓๑๙๘๐๐๕๙๕๖๘๑	ด.ญ.ภีรวรรณา อินชิ่งค์	
๒๗	๙๗๑๕	๑๕๑๐๑๐๑๖๐๑๔๓๗	ด.ญ.ชนิปรียา ไผ่แก้ว	
๒๘	๙๘๕๗	๑๕๗๐๕๐๑๓๔๙๓๖๑	ด.ญ.รินรดา ปือกบุญเรือง	
๒๙	๙๘๕๙	๑๕๗๙๙๐๑๔๑๓๐๔๘	ด.ญ.ปริญาดา ผัดฟอง	
๓๐	๙๘๖๙	๑๑๔๙๙๐๑๒๑๔๓๗๕	ด.ญ.ณัชชา มีแสง	
๓๑	๑๐๐๙๔	๑๗๓๙๙๐๒๔๘๘๓๔๑	ด.ญ.ภัทรภร วิรุณพันธ์	
๓๒	๑๐๐๙๗	๑๒๔๐๔๐๑๒๓๗๕๓๙	ด.ญ.ชลนิสา ป้อมทอง	

รายชื่อนักเรียนชั้นประถมศึกษาปีที่ ๖/๓ จำนวน ๒๙ คน

ครูประจำชั้น นางอาทิตย์ศรี กันทะเดช, นางสาวกุลทลี เทพศิริ

ที่	เลขประจำตัวนักเรียน	หมายเลขประจำตัวนักเรียน	ชื่อ - สกุล	หมายเหตุ
๑	๙๓๐๒	๑๕๗๐๕๐๑๓๔๕๖๙๑	ด.ช.ภูมิภัทร ปินตาสุข	
๒	๙๔๒๑	๑๕๗๐๕๐๑๓๔๗๑๗๑	ด.ช.สิงห์รัตน์ นิลคำ	
๓	๙๔๒๔	๑๕๗๙๙๐๑๔๖๓๗๗๑	ด.ช.ธีรภัทร์ นิลมณี	
๔	๙๔๒๖	๑๔๑๙๙๐๒๗๓๘๙๔๔	ด.ช.พิทวัส สิงห์สังข์	
๕	๙๔๕๕	๑๙๖๙๙๐๐๖๗๙๔๔๐	ด.ช.วุฒินันท์ สุขสวัสดิ์	
๖	๙๕๙๔	๑๕๗๐๕๐๑๓๔๙๐๕๑	ด.ช.เมธาวี ใจธิ	
๗	๙๗๐๕	๑๘๑๙๓๐๐๐๖๒๒๑๓	ด.ช.ธรรมคุณ รัตนมณี	
๘	๙๗๐๖	๑๕๗๐๕๐๑๓๔๙๒๘๐	ด.ช.สุรฉัฐ เรือนมา	
๙	๙๘๓๗	๑๕๗๙๙๐๑๔๔๓๔๐๑	ด.ช.ธนภูมิ เลิศรมยานันท์	
๑๐	๙๘๔๑	๑๕๗๐๕๐๑๓๔๖๐๖๐	ด.ช.รชต แก้วคำปา	
๑๑	๙๘๖๓	๑๘๔๙๓๐๐๑๔๙๑๘๑	ด.ช.รพีภัทร เรื่องทอง	
๑๒	๙๘๖๕	๑๕๗๙๙๐๑๔๔๖๖๖๓	ด.ช.ปฏิภาณ นามะยอม	
๑๓	๙๘๖๖	๑๑๐๓๓๐๐๒๘๘๘๒๔	ด.ช.นันทวัฒน์ ภัทรเศรษฐี	
๑๔	๙๙๔๐	๑๕๗๐๕๐๑๓๔๗๓๓๓	ด.ช.พลภัทร วงค์ตาแสง	
๑๕	๙๔๓๘	๑๕๗๐๕๐๑๓๔๖๖๘๐	ด.ญ.พัชรพร เยื่อใย	
๑๖	๙๕๙๙	๑๕๗๙๙๐๑๔๔๗๘๙๙	ด.ญ.ณัฐญา เมืองซื่อ	
๑๗	๙๖๐๐	๑๕๗๐๕๐๑๓๔๗๐๒๓	ด.ญ.สุพรรณษา ชูสกุล	
๑๘	๙๖๐๙	๑๕๗๐๕๐๑๓๔๖๒๐๕	ด.ญ.ภัทรพร สุวรรณ	
๑๙	๙๖๒๓	๑๒๐๙๗๐๒๖๐๗๒๑๐	ด.ญ.สุกัญญา ชมทา	
๒๐	๙๗๑๖	๑๕๗๐๕๐๑๓๔๗๒๔๔	ด.ญ.ณัฐมน วุฒิโรจง	
๒๑	๙๘๒๗	๑๕๗๐๕๐๑๓๔๖๕๗๔	ด.ญ.ปริชญา เตจ๊ะน้อย	
๒๒	๙๘๔๙	๑๕๗๙๙๐๑๔๔๓๗๘๘	ด.ญ.วรรณภา ใจปิน	
๒๓	๙๘๕๑	๑๕๗๐๕๐๑๓๔๙๒๐๔	ด.ญ.กันตยา ต้นเปี้ย	
๒๔	๙๘๕๘	๑๕๗๐๕๐๑๓๔๖๗๒๘	ด.ญ.กุลทีรา ชาติบ	
๒๕	๙๘๖๘	๑๕๗๐๕๐๑๓๔๕๐๑๐๕	ด.ญ.ศุภกานต์ มุสุรินทร์	
๒๖	๑๐๐๙๕	๑๕๗๙๙๐๑๔๓๑๐๘๙	ด.ญ.ปุณณิสสา มาวงศ์	
๒๗	๑๐๒๘๕	๑๑๐๓๒๐๐๒๔๓๒๕๐	ด.ญ.วทันยา ต่อนตะ	
๒๘	๑๐๒๙๓	๑๕๗๙๙๐๑๔๗๕๔๓๔	ด.ญ.แกมพลอย หน่อรัตน์	
๒๙	๙๓๐๘	๑๕๗๐๕๐๑๓๔๔๓๘๕	ด.ญ.พิชยกรณ์ หมุดป้อ	

รายชื่อนักเรียนชั้นประถมศึกษาปีที่ ๖/๔ จำนวน ๓๑ คน

ครูประจำชั้น นายทองศักดิ์ แสนมา

ที่	เลขประจำตัวนักเรียน	หมายเลขประจำตัวนักเรียน	ชื่อ - สกุล	หมายเหตุ
๑	๙๔๓๐	๑๕๗๙๙๐๑๔๕๐๗๔๑	ด.ช.จารุกิตต์ พรหมपालิต	
๒	๙๔๓๑	๑๕๗๐๕๐๑๓๔๙๘๒๔	ด.ช.พีร์วิษณุ ชัยปิ่น	
๓	๙๔๗๒	๑๕๗๐๕๐๑๓๔๔๕๒๑	ด.ช.ธนภัทร เชื้อนแก้ว	
๔	๙๕๔๔	๑๕๗๐๕๐๑๓๔๔๒๕๓	ด.ช.สีปกร กาวี	
๕	๙๕๙๕	๑๕๗๙๙๐๑๔๐๘๐๘๗	ด.ช.กิตติคุณ คำภีระ	
๖	๙๗๐๗	๐๐๕๑๐๑๑๐๓๖๐๙๖	ด.ช.สุกรรชัย จิตรา	
๗	๙๘๒๔	๑๕๗๐๕๐๑๓๔๙๖๒๐	ด.ช.รุ่งตะวัน พรหมจักร์	
๘	๙๘๒๕	๑๕๗๐๕๐๑๓๔๗๐๑๕	ด.ช.อธินันท์ คำศิริ	
๙	๙๘๓๘	๑๕๗๙๙๐๑๔๖๑๒๓๙	ด.ช.ตรีคุณ อินท๊ะไสย์	
๑๐	๙๘๓๙	๑๕๗๐๕๐๑๓๔๖๒๒๑	ด.ช.อัจริยภาพ ต้นนวล	
๑๑	๙๘๔๐	๑๕๗๐๕๐๑๓๔๘๗๕๕	ด.ช.มนัสวิน เมืองมูล	
๑๒	๙๘๔๔	๑๕๖๗๗๐๐๐๒๔๔๕๐	ด.ช.ปิยงกูร เงินเย็น	
๑๓	๙๘๔๕	๑๕๗๐๕๐๑๓๔๘๖๒๓	ด.ช.ณัฐภัทร พันสนอก	
๑๔	๙๘๖๔	๑๕๗๐๕๐๑๓๕๐๗๘๔	ด.ช.พงศ์ดนัย แซ่ก่า	
๑๕	๑๐๐๙๖	๑๕๗๐๕๐๑๓๕๐๗๔๑	ด.ช.ธนวัฒน์ คำเที่ยง	
๑๖	๑๐๑๙๑	๑๗๓๐๗๐๑๐๓๕๖๘๖	ด.ช.จิรายุ ไส่มุ่ง	
๑๗	๙๓๖๕	๑๕๗๐๕๐๑๓๔๕๕๕๕	ด.ญ.วรัญญา ก่าวิน	
๑๘	๙๔๓๖	๑๒๑๙๙๐๑๓๓๐๕๐๑	ด.ญ.ชญาณทิพย์ กลิ่นมาก	
๑๙	๙๔๔๖	๑๕๗๐๕๐๑๓๔๘๘๗๐	ด.ญ.พิทยารัตน์ หล้าคำ	
๒๐	๙๔๔๗	๑๑๐๐๗๐๔๒๐๕๗๘๒	ด.ญ.จรรยาพร จิตมานนท์	
๒๑	๙๖๐๒	๑๕๗๙๙๐๑๔๔๑๙๗๑	ด.ญ.วันวิษา สมโน	
๒๒	๙๖๐๕	๑๕๗๐๕๐๑๓๔๙๘๕๙	ด.ญ.ญาณิศา ตาละศรี	
๒๓	๙๗๐๙	๑๕๗๐๕๐๑๓๔๙๖๐๓	ด.ญ.กัญจนพร สุภาหล้า	
๒๔	๙๗๒๐	๑๕๗๐๕๐๑๓๔๗๓๙๒	ด.ญ.ธัญพิชา ทำบุญ	
๒๕	๙๘๓๒	๑๕๗๐๕๐๑๓๔๙๓๓๖	ด.ญ.อรนลิน สุวรรณประทีป	
๒๖	๙๘๔๘	๑๕๗๙๙๐๑๔๕๕๙๙๙	ด.ญ.ณัฐธิดา ทามาศ	
๒๗	๙๘๕๐	๑๕๐๙๙๖๖๘๔๐๗๒๒	ด.ญ.ศุภิสรา เจนจัด	
๒๘	๙๘๕๔	๑๕๗๐๕๐๑๓๔๘๒๒๔	ด.ญ.ณัชชา ศรีธิ	
๒๙	๙๘๖๐	๑๕๗๐๕๐๑๓๔๘๐๔๖	ด.ญ.วิชิตา ยศมูล	
๓๐	๙๘๖๑	๑๕๗๐๕๐๑๓๔๘๙๔๑	ด.ญ.พัชราภรณ์ ปัญญาหลง	
๓๑	๑๐๒๙๑	๑๕๗๐๕๐๑๓๔๖๕๕๘	ด.ญ.พาพร แก่นแดง	



## ๒. แบบการประเมินพื้นที่และสภาพแวดล้อม

รายการ	พบ	ไม่พบ	แนวทางแก้ไข
<b>ภัยจากสภาพพื้นที่</b>			
๑. ทางลาดชัน			
๒. พื้นที่ทางเดินดิน			
๓. พื้นที่ทางเดินต่างระดับ			
๔. พื้นที่ทางเดินมีสิ่งกีดขวาง			
๕. สนามเด็กเล่นมีสนามชำรุด			
๖. ความเสี่ยงต่อการตกจากโซดหิน			
<b>ภัยจากวัตถุอันตราย</b>			
๑. สารเคมี			
๒. วัตถุไวไฟ			
๓. วัสดุอันตราย			
๔. วัตถุแหลมคม หักงอหรือที่เป็นอันตราย			
๕. สัตว์ที่เป็นอันตราย			

## ๓. แบบการประเมินภัยของเส้นทางสัญจร

ลำดับ	รายการ	มี	ไม่มี	แนวทางแก้ไข
๑	ถนนที่นักเรียนใช้สัญจรมาสถานศึกษาที่มีทางเดินเท้า			
๒	ถนนหน้าสถานศึกษามรทางม้าลาย ไฟจราจร หรือสะพานลอย			
๓	เส้นทางมาสถานศึกษามีความปลอดภัยจากภัยธรรมชาติ			
๔	สะพานข้ามแม่น้ำปลอดภัยแข็งแรงใช้งานได้			
๕	เส้นทางสัญจรอำนวยความสะดวกแก่ผู้บกพร่องทางร่างกาย			
๖	มีป้ายเส้นทางรถอพยพที่ชัดเจน			
๗	ความเสี่ยงอื่นๆ โปรดระบุ.....			

## ๔. แบบประเมินสิ่งอำนวยความสะดวกสำหรับ ครูพิการ นักเรียนพิการ คนพิการทั่วไปและคนชรา

ลำดับ	รายการ	ความครอบคลุมพื้นที่			
		มีทั้งหมด	มีบางส่วน	ไม่มีเลย	ไม่แน่ใจ
๑	ทางลาดสำหรับเข้าถึงห้องเรียน				
๒	ทางลาดสำหรับเข้า/ออกอาคาร				
๓	ทางลาดและราวจับพยุงตัวห้องสุขา				
๔	ที่พักรกลางทางลาด หรือที่พักระหว่างชั้นบันได				
๕	สัญญาณขอความช่วยเหลือในห้องสุขา				
๖	ทางลาด เข้า/ออกห้อง				
๗	ที่จอดรถคนพิการใช้รถเข็นนั่ง				



๘	ป้ายสำหรับคนตาบอด (อักษรเบลล์)				
๙	ป้ายอักษรสำหรับคนหูหนวก				
๑๐	สัญญาณสำหรับคนตาบอด				
๑๑	สัญญาณไฟสำหรับคนหูหนวก				
๑๒	ห้องน้ำที่ออกแบบให้คนพิการใช้ได้				
๑๓	อื่นๆ.....(ระบุ)				

#### ๕. แบบประเมินความเสี่ยงภัยพิบัติในสถานศึกษา

ตัวชี้วัด	ทำแล้ว	กำลังดำเนินการ	ไม่มี	หมายเหตุ
<b>๑. ความปลอดภัยในการเข้าถึงและใช้ประโยชน์ของอาคารสถานที่และสิ่งอำนวยความสะดวก</b>				
๑.๑ มีการประเมินความเสี่ยงภัยในสถานศึกษาและพื้นที่				
๑.๒ มีการประเมินอันตรายของเส้นทางการเดินทางระหว่างบ้านและสถานศึกษา				
๑.๓ มีมาตรฐานการปฏิบัติงานของคนขับรถรับส่งนักเรียนและมีระบบติดตามตรวจสอบ				
๑.๔ มีการประเมินเข้าถึงการใช้ประโยชน์จากอาคาร/สถานที่สำหรับทุกคนรวมถึงผู้บกพร่องทางร่างกาย				
<b>๒. การทำแผนลดความเสี่ยงและส่งเสริมความปลอดภัยของอาคารและสิ่งแวดล้อมในสถานศึกษา</b>				
๒.๑ สถานศึกษามีมาตรการหรือแผนตรวจสอบอาคารและวัสดุอุปกรณ์ประกอบอาคาร				
๒.๒ สถานศึกษามีแนวทางการบำรุงรักษาอาคารสถานที่อย่างต่อเนื่อง				
๒.๓ สถานศึกษาสามารถจัดสรรงบประมาณสำหรับซ่อมแซมและบำรุงรักษาอาคารสถานที่				
<b>๓.๑ สถานศึกษามีมาตรการป้องกันและฟื้นฟูอาคารสถานที่</b>				
๓.๑ การบำรุงรักษาและซ่อมแซมอาคารและสนามเด็กเล่นและอุปกรณ์ต่างๆ เพื่อพร้อมใช้งาน				
๓.๒ มีการตรวจอุปกรณ์ดับเพลิงอย่างน้อยเดือนละ ๑ ครั้ง				
๓.๓ มีการสำรวจอุปกรณ์และวัสดุที่อาจจะได้รับความเสียหายจากภัยพิบัติต่างๆ				
๓.๔ มีมาตรการป้องกันสิ่งของในอาคารที่อาจจะส่งผลกระทบต่อบุคลากรและนักเรียนให้ได้รับบาดเจ็บ				
๓.๕ มีมาตรการเสริมแรงโครงสร้างอาคาร				
๓.๖ มีการกำจัดขยะมูลฝอย				
๓.๗ มีการปรับปรุงถนน รื้อรอบสถานศึกษาและจัดสภาพแวดล้อมที่ปลอดภัย				

ตัวชี้วัด	ทำแล้ว	กำลัง ดำเนินการ	ไม่มี	หมายเหตุ
<b>๔. มีแนวทางปฏิบัติในการดำเนินการกรณีที่ต้องใช้สถานศึกษาเป็นศูนย์พักพิงผู้ประสบภัยชั่วคราว</b>				
๔.๑ มีการประเมินความสามารถของพื้นที่รองรับต่อจำนวนผู้ประสบภัย				
๒.๔ มีการตรวจสอบความแข็งแรงปลอดภัยและความเหมาะสมในการใช้อาคารสถานที่				
๒.๓ มีการจัดระเบียบใช้พื้นที่เพื่อรองรับกิจกรรมในการพักพิงของผู้ประสบภัย				
๒.๔ มีระบบสุขาภิบาล น้ำ ไฟ รองรับผู้ประสบภัยเพียงพอ				
<b>๕. มีคณะทำงาน คณะกรรมการภัยพิบัติในสถานศึกษา</b>				
๕.๑ มีการแต่งตั้งและทบทวนบทบาทคณะกรรมการ ซึ่งมีผู้แทนจากทุกภาคส่วนในสถานศึกษาอย่างน้อยปีละ ๑ ครั้ง				
๕.๒ คณะทำงานคณะกรรมการ/มีบทบาทในการวางแผนและทบทวนแผนบริหารจัดการภัยพิบัติในสถานศึกษาอย่างน้อยปีละ ๑ ครั้ง				
๕.๓ คณะทำงานคณะกรรมการ/มีการประชุมเพื่อเตรียมความพร้อมตามเสาหลักต่างๆ อย่างน้อยเดือนละ ๑ ครั้ง				
<b>๖. การประเมินความเสี่ยง</b>				
๖.๑ สถานศึกษามีการประเมินความเสี่ยงภัยด้านเครื่องมือต่างๆ เช่น การทำแผนที่เสี่ยงภัย การสำรวจ ฯลฯ				
๖.๒ มีการประเมินผลกระทบของภัยที่อาจเกิดขึ้นในด้านต่างๆ เช่น ความเสียหายต่ออาคาร บาดเจ็บ ทางเข้า ออก/ผลกระทบด้านสุขภาพ ฯลฯ				
๖.๓ มีการประเมินระดับของผลกระทบของภัยพิบัติที่อาจเกิดขึ้น				
<b>๗. การทำแผนบริหารจัดการภัยพิบัติของสถานศึกษา</b>				
๗.๑ มีมาตรการลดผลกระทบจากความเสียหายภัยพิบัติ				
๗.๒ มีมาตรการเตรียมพร้อมรับมือภัยพิบัติหรือแผนเผชิญเหตุ				
๗.๓ มีแผนการศึกษาต่อเนื่องในกรณีที่เกิดภัยพิบัติและครูไม่สามารถจัดการเรียนการสอนได้				
๗.๔ มีการทบทวนและปรับแผนให้เป็นปัจจุบัน ปีละ ๑ ครั้ง				
<b>๘. ระบบการเตือนภัยล่วงหน้า</b>				
๘.๑ มีการจัดระบบเตือนภัยและวิธีการสื่อสารที่เป็นมาตรฐาน ของสถานศึกษาโดยคำนึงถึงบุคลากรทุกคนในสถานศึกษา				
๘.๒ ระบบเตือนภัยมีการประยุกต์ใช้จากภูมิปัญญาท้องถิ่น				
๘.๓ ทุกคนรวมทั้งกลุ่มประชากรสามารถเข้าใจและรับรู้ถึงสัญญาณเตือนภัย				
<b>๙. การเตรียมอพยพ</b>				
๙.๑ มีการกำหนดเส้นทางอพยพไปยังจุดปลอดภัยและมีป้ายบอกทางอย่างชัดเจน				

ตัวชี้วัด	ทำแล้ว	กำลังดำเนินการ	ไม่มี	หมายเหตุ
๙.๒ มีการกำหนดจุดรวมพลที่ปลอดภัยและมีป้ายบอกจุดชัดเจน				
๙.๓ มีการระบุขั้นตอนและวิธีการอพยพและทำป้ายประชาสัมพันธ์ติดไว้ในที่ที่ทุกคนเห็นชัดเจน				
๙.๔ คุณครูสอนให้นักเรียนรู้จักเส้นทางการอพยพ จุดรวมพล และวิธีปฏิบัติในการอพยพในทุกๆ ภาคการศึกษา				
<b>๑๐. การซ้อมหนีภัย โดยให้นักเรียนและบุคลากรเข้าร่วม</b>				
๑๐.๑ สถานศึกษาได้จัดการฝึกซ้อมหนีภัยอย่างน้อยปีละ ๑ ครั้ง				
๑๐.๒ เด็กเล็กและเด็กพิการได้ร่วมซ้อมและประเมินการซ้อม				
๑๐.๓ มีการจัดกิจกรรมรณรงค์เพื่อลดความเสี่ยงภัยพิบัติในสถานศึกษาหรือร่วมกับชุมชน เช่น การจัดสัปดาห์ความปลอดภัย				
๑๐.๔ สถานศึกษามีความสามารถในการรับมือกับเหตุฉุกเฉิน				
๑๐.๕ บุคลากรในสถานศึกษามีความพร้อมรับมือภัยพิบัติ โดยสามารถดำเนินการตามแผนจัดการภัยพิบัติของสถานศึกษา				
๑๐.๖ บุคลากรในสถานศึกษาได้รับการฝึกอบรมทักษะในการรับมือกับภัยพิบัติ เช่น การจัดทำแนวทางปฏิบัติที่เป็นมาตรฐานสำหรับเหตุฉุกเฉินและภัยพิบัติ				
๑๐.๗ สถานศึกษามีอุปกรณ์การปฐมพยาบาลเบื้องต้นที่เหมาะสมกับจำนวนนักเรียน ประเภทของภัย และมีการตรวจสอบอุปกรณ์ปฐมพยาบาลทุกภาคการศึกษา				
๑๐.๘ สถานศึกษามีอุปกรณ์กู้ชีพกู้ภัยเบื้องต้นความต้องการในการใช้งาน เช่น นกหวีด ไฟฉาย ฯลฯ				
<b>๑๑. มีหลักสูตรและการเรียนการสอนเรื่องการลดความเสี่ยงจากภัยพิบัติ</b>				
๑๑.๑ มีหลักสูตรที่ใช้ในการเรียนการสอนเรื่องการลดความเสี่ยงภัยพิบัติในห้องเรียน				
๑๑.๒ มีหลักสูตรท้องถิ่นเรื่องการลดความเสี่ยงภัยพิบัติที่สถานศึกษาและครูริเริ่มขึ้นเอง				
๑๑.๓ ครูมีแผนการสอนเรื่องการลดความเสี่ยงภัยพิบัติ				
<b>๑๒. มีการจัดกิจกรรมเสริมหลักสูตรในสถานศึกษา</b>				
๑๒.๑ มีการจัดตั้งชมรมเกี่ยวกับการลดความเสี่ยงจากภัยพิบัติ				
๑๒.๒ มีเครื่องมือ/กิจกรรมหลักสูตรที่สถานศึกษาหรือครูริเริ่ม				
๑๒.๓ มีการจัดกิจกรรมเสริมหลักสูตรเกี่ยวกับการลดความเสี่ยงภัยพิบัติ				
<b>๑๓. จัดทำสื่อ รณรงค์ในสถานศึกษาและชุมชน</b>				
๑๓.๑ มีการเผยแพร่สื่อและให้ความรู้เกี่ยวกับภัยพิบัติในสถานศึกษาโดยมีนักเรียนเป็นส่วนร่วม				
๑๓.๒ มีการเผยแพร่สื่อและให้ความรู้เกี่ยวกับภัยพิบัติในชุมชนโดยมีนักเรียนเป็นส่วนร่วม				

ลงชื่อ .....



(นางวันทนี กาวิกุล)

หัวหน้า กลุ่มงานบริหารงานทั่วไป โรงเรียนพานพสกสวัสดิ์  
ผู้รับผิดชอบโครงการ สถานศึกษาปลอดภัย

ลงชื่อ .....



(นายอนุโชติ โยสุยะ)

รองผู้อำนวยการโรงเรียนพานพสกสวัสดิ์

ลงชื่อ .....

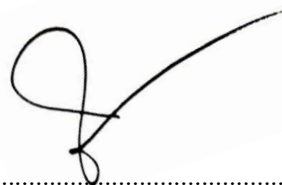

(นายชัย สันกวาน)

ผู้อำนวยการโรงเรียนพานพสกสวัสดิ์

## เอกสารอ้างอิง

- พระราชบัญญัติป้องกันและบรรเทาสาธารณภัย พ.ศ.๒๕๕๐
- แผนป้องกันและบรรเทาสาธารณภัยแห่งชาติ พ.ศ.๒๕๕๘
- แผนป้องกันและบรรเทาสาธารณภัย จ.เชียงราย พ.ศ.๒๕๖๓
- แนวทางการจัดการภัยพิบัติในสถานศึกษา กระทรวงศึกษาธิการ
- กรอบการดำเนินงานเซนได กรมป้องกันและบรรเทาสาธารณภัย กระทรวงมหาดไทย (2558) .
- คู่มือศึกษาแนวทางการเสริมสร้างความปลอดภัยรอบด้านในสถานศึกษาโดยมีเด็กเป็นศูนย์กลาง องค์การแพลน อินเตอร์เนชั่นแนล ประเทศไทย
- แนวทางจัดการเรียนรู้ เรื่องการลดความเสี่ยงจากภัยพิบัติและการรับมือกับความเปลี่ยนแปลงสภาพภูมิอากาศ องค์การยูนิเซฟแห่งประเทศไทย.
- คู่มือการฝึกซ้อมแผนป้องกันและบรรเทาสาธารณภัย กรมป้องกันและบรรเทาสาธารณภัย
- คู่มือการเลือกพื้นที่ปลอดภัยและการบริหารจัดการศูนย์พักพิงชั่วคราวสำหรับเหตุอุทกภัยในประเทศไทย ศูนย์เตรียมความพร้อมป้องกันภัยพิบัติแห่งเอเชีย
- คู่มือสถานศึกษามาตรฐานสิ่งแวดล้อมศึกษาเพื่อการพัฒนาที่ยั่งยืน สำนักงานคณะกรรมการการศึกษาขั้นพื้นฐาน (สพฐ.) กระทรวงศึกษาธิการ



โรงเรียนพนมพลกสวัสดิ์



[www.ppsw.ac.th](http://www.ppsw.ac.th)

โรงเรียนพนมพลกสวัสดิ์ ต.เมืองพาน อ.พาน จ.เชียงราย

